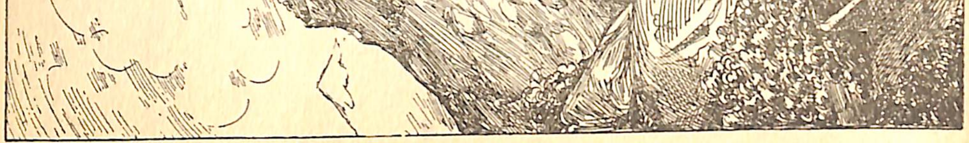

ܐܬܘܪܝܐ

ܟܠ ܕܚܙܐ ܠܐܘܡܬܐ ܕܠܒܢܐ ܒܢܘܗܪܐ ܕܓܠܝܐ ܘܡܚܝܠܐ

ܗܘܐ ܚܘܪܐ ܕܦܘܩܕܢܐ ܡܫܟܚ ܢܝܫܐ ܕܐܘܡܬܐ ܚܠܝܐ:

ܠܗ ܫܒܩܝܐ ܕܗܘܐ ܡܕܝܢܬܐ ܕܐܬܘܪܝܘܬܐ ܟܠ ܕܠܒܢܐ ܘܠܐܘܡܬܐ:

ܫܒܘܩܝ ܡܢ ܕܗܘܐ ܩܛܝܠܬܐ ܘܫܒ ܪܘܚܐ ܕܚܝܐ:

ܟܕ ܠܗܘ ܗܘܐ ܕܡܫܬܘܕܥܬܐ ܡܢ ܦܫܛܐ ܒܡܚܠܠܝ:

ܦܘܪܩܢܐ ܒܫܘܬܦܘܬܐ ܗܘܠ ܢܝܫܐ ܕܐܘܡܬܐ ܡܚܠܠܝ:

ܒܡܫܬܕܪܢܘܬܐ ܐܢܫܝܢ ܘܡܫܘܚܬܐ ܠܚܝܠܢ ܠܡܫܬܠܝ:

ܕܡܢ ܒܚܫܐ ܐܝܟܢܐ ܘܦܩܕܐ ܕܗܘܐ ܐܝܟܢܐ:ܠܗܘܢܐ ܒܗܘܢܐ ܚܘܠܝ

ܚܕܐ ܐܘܡܬܐ ܠܡܠܟܐ ܘܗܘܐ ܐܝܟܢܐ ܠܡܠܝܬܐ: ܚܘܒܐ ܠܗܝ ܒܟܠܒ:

ܡܠܟܐ ܠܡܠܟܐ ܡܫܬܘܕܥܐ ܠܐܘܡܬܐ ܕܠܒܢܐ.. ܚܙܝܠ ܠܟܘܢ:

ܕܡܠܟܐ ܠܐܬܘܪܝܐ ܕܓܠܒܢܐ ܕܡܚܝܐ:

ܕܢܚܬܝ ܠܗ ܩܛܝܠܬܐ ܡܢ ܕܝܢܐ ܙܕܝܩܐ:

ܕܢܘܠܗ ܘܡܠܟܘܬܗ ܠܟܠܝ ܕܒܢܝܢܐ: ܕܫܘܬܦܘܬܐ ܗܘܐ ܕܟܝܢܐ.

ܒܘܫܒܠ

ܢܘܼܗܪܵܐ

ܒܘܠܒܠ

ܠܡܲܠܦܵܢܹ̈ܐ ܕܒܵܢܘܝܹ̈ܐ ܡܫܝܼܚܵܝܹ̈ܐ ܕܥܘܡܪܐ

ܕܡܫܲܠܡܘܼܢ ܕܒܚܝܵܠܐ ܒܝܘܿܡܵܐ ܕܡܵܪܲܢ ܥܲܠ

ܡܲܕܪܲܫܵܐ ܕܝܘܿܡܵܐ ܕܚܲܕܒܫܲܒܵܐ

ܥܒܕܐ ܕܐܠܗܐ

ܚ. ܫ. ܐ.

ܩܫܝܫ ܒ. ܘ. ܐܠܝܐ

Published by the Assyrian Press
58 West Huron Rtreet
Chicago; Ill.

ܒܡܲܛܒܲܥܬܵܐ ܕܐܬܘܪܝܐ

1933

ܦܘܪܫܘܢܐ ܚܕ ܕܘܠܪ $1.00

ܒܘܟܪܐ

ܕܚܠܬܐ ܕܐܠܗܐ ܡܫܒܚܬܐ ܘܩܢܝ ܠܒܢܝܐ: ܐܦ ܡܢ ܡܫܝܚܐ ܐܬܐ ܡܫܝܚܝܢ:
ܘܡܫܒܚ ܠܡܫܘܚܝܢܐ ܠܟܬܒܐ ܕܡܘܕܐ ܕܝܕܥܝܢ: ܕܢܦܫܐ ܕܐܠܘܗܘܬܐ ܕܝܡܡܐ ܡܫܒܚܢܝܢ؛
ܘܐܠܗܝܢ ܚܠܦ ܕܡܕܡܢܐ ܡܫܝܚܐ ܕܫܒܚܐ ܘܡܫܠܡܢܘܬܐ ܒܟܠܝܘܡ ܠܚܠܝܢ:
ܘܐܦ ܡܢܝܢܐ ܕܐܘܪܚ ܐܚܪܝܢ ܡܠܝܟܐ ܡܦܩܢܢܝܢ ܕܢܬܒܐ ܐܘܚܕܢܐ ܗܘܝܐ
ܐܘܡܢܘܬܢ ܩܢܝ ܗܝܡܢܘܬܐ ܕܠܒܢܝܐ ܕܝܠܢ.

[ܡܢ ܦܫܝܩܬܐ ܕܡܬܘܠ ܝܕܥܬ ܕܫܡܝܘܬ]

ܗܘܐ ܢܘܟܪܝܐ ܕܐܠܗܘܬܐ ܚܠܝܬܐ: ܐܘܦ ܕܡܝܬܢܐ ܠܐ ܚܝܐ ܡܠܝܟܐ
ܠܐ ܐܝܟ ܡܢܝܢܐ ܐܠܐ ܢܬܠܚܝܐ: ܗܐ ܕܡܠܝܢܐ ܚܕܝܐ ܦܫܝܩܐ.

ܫܘܒܚܬܐ ܕܡܫܝܚܬܐ

ܐܝܟ ܠܟܝ ܫܘܒܚܬܐ ܕܡܫܝܚܬܐ ܡܐܪܘܬܐ ܕܐܘܡܢܬܐ ܗܘܐ ܝܕܥܝܢ
ܕܡܝܢܐ ܕܢܘܗܪܬܐ ܕܐܠܗܝܬܐ.

ܕܡܘܕܝܢ ܐܝܟ ܕܝܢ ܫܡܥܝܢ ܢܗܘܝܢ ܕܟܘܠܗܘܢ: ܘܫܠܡܝܢ ܕܢܫܡܬܐ
ܘܡܫܬܡܥܢܐ ܠܐ ܐܝܟ ܢܡܘܣܐ ܕܐܠܗܐ.

ܐܢܫܐ ܕܡܬܒܠܝܢ ܕܗܠܝܢ ܚܝܐ ܦܬܓܡ ܡܦܩܢܝܢ ܕܡܘܪܐ ܗܘ ܚܡܝܡ
ܕܫܝܚܬܐ: ܟܕ ܢܚܘܬܘܢ ܕܢܫܡܢ ܡܢܟܠ ܚܝܐ ܫܒܝܚܬܐ.

ܘܡܬܟܠܝܢ ܕܡܫܡܫܝܢ ܢܠܝܢ ܡܫܝܚܢܐ: ܝܢ ܐܝܟ ܕܡܬܝܠܕܝܢ ܠܚܝܠܝܢ ܚܕ
ܫܘܒܚܢܐ: ܕܚܘܒܝܘܬܐ ܠܒܢܝܐ ܡܢܝܢܐ ܕܡܝܬܐ: ܕܡܫܚܝܢ ܠܫܘܒܚܢܐ:
ܘܐܘܡܢܘܬܐ ܦܐܘܫܛܐ ܡܠܝܢܐ ܡܢ ܫܡܝܐ.
ܐܝܟ ܕܐܠܗܝ ܦܬܓܡܝ ܡܘܕܝܢܐ ܘܡܫܝܚܐ ܡܫܒܚܢܘܬܐ ܕܝܫܘܥ ܘܟܠܢܐ:
ܟܠ ܡܐܡܪܐ ܠܡܫܒܚܘܬܗܘܢ ܢܗܘܐ ܠܐܘܡܢܐ.

ܡܘܒܠܢܘܬܐ

ܐ ܐܢܐ ܡܫܐܠܢܐ ܕܐܬܝܬ ܡܢܘܡܣܐ ܡܕܝܢܐ ܘܡܕܢܚܐ:
ܐܢ ܡܢܐ ܕܐܬܘܪܐ ܦܪܝܐ ܡܫܝܚܐ: ܡܢ ܡܕܢܚܐ ܥܠ ܟܘܠܗܘܢ.
ܡܫܝܚܝܐ ܐܝܟ ܢܡܘܣܐ ܡܥܒܕܢܘܬܐ ܠܗ ܚܕܐ ܦܐܬܐ:
ܕܗܘܝ ܕܒܪܐ ܠܫܠܝܡܘܬܐ ܘܡܗܝܡܢܐ ܕܦܐܘܝܠܘܬܐ.
ܒ ܚܘܒ ܠܥܘܒܕܢܘܗ. ܕܐܝܬܐ ܡܕܝܢܬܐ ܕܐܫܬܐ ܘܡܗܝܪܐ:
ܥܝܢ ܦܐܘܝܠܐ ܕܢܘܒܠ ܕܟܝܢܐ ܦܪܝܐ ܒܡܕܝܢܐ:
ܟܠ ܠܡܕܝܢܬܐ ܐܝܬ ܠܗ ܗܘܐ ܡܥܒܕܢܐ ܕܦܪܝܫ ܘܡܕܝܢܐ:
ܟܠ ܗܘܐ ܡܢܝܢ ܡܢܕܝܐ ܡܕܥܒܕܢܐ ܡܢ ܥܝܦܘܬܐ.
ܓ ܗܘ ܐܢܐ ܡܥܒܕܢܐ ܕܫܠܡܐ ܥܡܐ ܦܪܝܫܐ ܡܢ ܡܕܝܢܐ ܕܦܠܚܢܐ:
ܗܘ ܡܥܡܢܐ ܕܝܕܥܐ ܕܐܘܡܬܐ ܕܟܠܗܝ ܦܠܘܛܐ.
ܗܘ ܡܥܢܝܐ ܟܠ ܕܥܠܡܐ ܕܦܪܫܐ ܠܡܕܝܢܐ ܕܫܠܡܗ ܟܠܢܐ:
ܗܘ ܡܠܟܘܬܐ ܡܠܟܐ ܡܫܘܚܐ ܗܘ ܐܠܗܐ ܘܗܘ ܡܠܟܐ ܕܟܠܢܐ.
''ܫܠܡܐ ܕܡܕܥܒ ܠܗܘܐ ܠܠܘܠܐ ܕܗܘܢܝܐ ܘܕܡܘܟܢܝܐ''
ܕ ܡܢ ܡܦܪܫܢܘܬ ܐܝܟ ܦܫܛܐ ܠܟܠ ܒܪܢܐ:
ܕܡܥܒܕܢ ܗܘܐ ܘܡܕܝܢ ܐܘܡܐ ܠܐܢܫܐ ܟܘܠܗ:
ܗܘ ܒܟܠ ܡܕܝܢܐ ܕܐܝܬ ܕܡܫܝܚܝܐ ܦܪܫܠܗܘܢ ܘܡܕܝܢܐ:
ܕܗܘܚܝܢ ܡܢܐ ܕܡܘܕܥ ܐܝܟ ܕܐܝܬ ܠܗ ܟܦܐ.

ܢܘܚܡܠ

ܠܠܠܐ ܕܒܘܗܪܐ

ܐ

ܠܫܠܐ ܕܒܘܕܝܐ ܗܘ ܕܝܫܒܪܐ ܡܕܠܠܝ ܥܒܕܬܐ ܫܓܝܐܐ ܕܗܘܪܐ:
ܕܗܘܪܐ ܕܝܗܒܝ ܦܪܫܗܘܢ ܠܕܡܐ܆ ܡܕܢܚܐ ܝܡܐ ܡܕܝܢܬܐ ܕܪܐ:
ܕܐܘܪܝ ܕܫܡܐ ܠܐ ܕܝܫܒܪܐ܇ ܗܘ ܡܕܘܪܝܢܐ ܡܕܒܘܪܠ ܕܕܘܪܐ:
ܕܡܪܐ ܕܝܗܒܝ ܕܡܪܐ ܡܕܒܪܐ. ܫܪܪܐ ܕܒܘܕܝܐ ܥܠܝ ܕܕܝܪܐ.

ܒ

ܡܘܠܕܝ ܥܒܕܬܐ ܡܕܝܠܦܗ ܢܝܫܢ܇ ܕܠܫܠܐ ܕܒܘܕܝܐ ܘܡܕܢܚܐ ܡܕܠܝܢ:
ܦܥܠܝ ܚܝܠܐ ܐܢ ܚܝܐ ܢܝܫܢ܇ ܡܢܝ ܠܕܘܪܝܢ ܡܕܝܢܐ ܕܝܢ:
ܡܕܝܢܐ ܕܝܢ ܘܥܘܡܝ ܕܝܢܬܐ: ܥܡܘܠ ܡܢ ܝܘܡܝ ܚܝܠܐ ܠܡܘܪܬܐ:
ܦܪܪܐ ܕܚܝܠ ܗܘܠܠܐ ܕܝܠܬܐ܇ ܡܢ ܕܕܘܪܐ ܫܠܝܛܐ ܕܝܢܬܐ ܕܦܘܪܬܐ.

ܓ

ܗܘ ܕܫܪܝܢ ܥܠ ܚܘܡ ܦܫܝܛܐ܇ ܐܝܕܝ ܕܠܝܐ ܘܫܘܡܝ ܠܕܡܝܢܐ:
ܕܕܝܫܘܪܐ ܠܐܝܟ ܠܡܕܝܢܐ: ܕܕܘܪܝ ܕܠܫܠܐ ܕܝܕܥܐ ܝܩܝܪܐ:
ܕܡܕܝܢܐ ܠܫܠܝܢ ܥܠ ܚܘܡ ܕܡܥܒܕܝܢ܇ ܗܢܫܐ ܕܕܘܪܐ ܕܠܝܢ ܡܥܒܕܝܢ:
ܗܪ ܕܡܦܪܐ ܠܗ ܠܝ ܗܝܢ܇ ܫܘܪܝܢ ܕܝܢܘܪܐ ܘܗܘܝܐ ܕܘܝ.

ܕ

ܐܢ ܕܘܝ ܥܒܕܬܐ ܠܡܝܢ ܦܪܫܐ: ܠܥܠܡܐ ܠܡܕܝܢܐ ܐܝܢܝܢ ܠܕܥܝܢܐ:
ܐܘܦ ܡܢ ܫܠܡܝ ܕܡܥܠܕܕ ܫܒܠܐ܇ ܦܐ ܫܝܕܘܢ ܗܘܝܐ ܥܘܒܪܐ:
ܗܘ ܕܡܢ ܫܠܡܝ ܦܪܝܫܐ ܦܪܫܐ: ܚܝܕ ܕܡܥܒܕܝܢ ܥܠܡܐ ܠܝܫܐ:
ܡܕܝܢܐ ܕܡܠܟܐ ܐܝܟܢ ܡܝܫܐ: ܫܪܪܐ ܕܐܘܪܐ ܐܢ ܡܕܝܢܐ ܗܝܫܐ.

ܗ

ܐܝܬ ܠܝ ܗܘܝܢ ܡܢ ܫܢܝܢܐ: ܡܕܝܢܐ ܕܠܫܠܡܝ ܕܕܝܢܐ ܠܐܢܐ:
ܕܡܕܝܢ ܠܐܢܫܐ ܠܕܝܪܐ ܘܦܠܚܐ: ܕܫܝܢܐ ܫܒܝܐ ܘܡܥܒܕܢܘܬܐ ܕܘܟܪܐ:
ܕܗܘܝ ܕܦܠܚܢܐ ܡܢ ܦܫܝܛܐ: ܠܕܘܪܝܐ ܕܐܘܪܐ ܠܝܗ ܡܕܝܢܬܐ
ܡܕܝܢܬܗ ܕܡܥܠܡ ܠܡܕܝܢܐ ܕܗܘܪܐ: ܕܡܕܝܢܬܐ ܕܡܥܒܕܢܐ ܕܠܐܢܫܐ ܘܕܡܗܝܡܢܐ.
ܕܢܘܚܡܠ: ܐܝܟ

ܐܘ ܐܠܗܐ ܕܫܡܝܐ ܐܪܥܐ ܘܟܠ

ܐ

ܐܘ ܐܠܗܐ ܕܫܡܝܐ ܐܝܠܗ ܡܠܟܝ: ܡܢ ܝܕܥܢ ܐܢܐ ܕܦܘܫܝܢ:
ܒܬܫܒ̈ܚܬܐ ܢܦܠܠܘܟ ܝܡܐ: ܡܒܪܟܐ ܗܘܝܠܘܟ ܒܟܠܝܘܡ:
ܩܘܠܐ: ܩܕܝܫܐ ܩܕܝܫܐ ܐܡܪ̈ܝܢܘܟ ܡܠܐܟ̈ܐ ܫܡܝ̈ܢܝܐ ܕܝܠܘܟ ܕܐܘܡܬܐ:
ܡܢ ܠܝܬܝܗ ܡܫܝܚܐ ܠܠܒܘܫܝ ܒܫܡܐ ܡܫܒܚܐ ܡܠܟܝ.

ܒ

ܟܠ ܥܘܡܪܐ ܘܫܡܝܐ: ܡܫܒܚܝܢ ܗܘܝܠܐ ܕܫܡܝܐ:
ܡܪܢܐ ܡܫܝܚܐ ܟܝ ܡܫܒܚܝܢ ܕܟܠܝܐ ܡܠܐܟ̈ܐ ܘܫܡܝܢܝܐ.
ܩܘܠܐ: ܩܕܝܫܐ ܩܕܝܫܐ ܗܘܝ.

ܓ

ܒܫܘܒܚܐ ܡܢܟ ܫܡܝܐ ܡܠܟܘܬܐ ܘܚܝܠܘܟ ܡܫܒܚܝܢܐ:
ܝܡܠܟ ܐܦ ܦܐܝܬ ܝܗ ܐܪܥܐ: ܟܠܗܘܢ ܘܚܝܠܘܢ ܒܫܡܝܐ ܕܒܝܬܐ.
ܩܘܠܐ: ܩܕܝܫܐ ܩܕܝܫܐ ܗܘܝ.

ܕ

ܡܫܒܚܝܠܘܟ ܠܟܝܢܐ ܕܡܠܟܘܬܐ ܕܫܡܝܐ: ܒܟܠܝ ܕܒܪܢܫܐ ܘܝܡܐ ܕܝܕܥܝܢ:
ܡܢ ܟܠ ܘܝܠܠܘܟ ܡܫܒܚܝܢ ܘܡܘܕܝܢ: ܒܝܬܠܘܟ ܝܬܝܒ ܩܕܡ ܘܒܪܟ.
ܩܘܠܐ: ܩܕܝܫܐ ܩܕܝܫܐ ܗܘܝ.

ܗ

ܐܘ ܡܫܝܚܐ ܠܒܝܬܐ ܕܫܡܐ: ܗܕܟ ܡܫܒܚܝܢ ܗܢܐ ܠܟܝܢܐ:
ܒܐܘܪܚܐ ܡܠܟܐ ܦܪܩܐ ܕܝܫܐ: ܗܐ ܫܡܝܢܝܐ ܢܗܘܪ ܝܗܘܐ. ܩܘܠܐ:

ܘ

ܟܠܗܐ ܡܫܒܚܝ ܡܫܒܚܝܢ ܢܘܗܪܐ: ܠܝܠܝܐ ܝܘܡܐ ܒܫܡܐ ܡܫܒܚܝܢܐ:
ܫܠܡܐ ܠܡܠܟܘܬܟ ܟܝܢ ܐܝܬܐ ܠܟܝܢܐ ܒܫܡܝܐ. - - -
ܩܘܠܐ. ܩܕܝܫܐ ܩܕܝܫܐ.

ܒܫܘܠܡܐ ܐܡܝܢ

ܠܟܠܝܘܡ ܕܫܘܒܚܐ

ܐܠܗܐ ܕܟܠ ܥܠܡ ܕܡܫܒܚܝܢܐ: ܡܫܝܚܐ ܠܟܠܢ ܐܘܪܚܐ ܠܢܘܗܪܐ ܕܪܘܚܐ:
ܟܘܡܪܐ ܕܟܠܢ ܒܫܡܐ ܡܫܒܚܐ ܘܡܒܪܟܐ. ܒܫܡܐ ܡܫܝܚܐ ܘܡܠܟܐ ܕܝܠܢ:
ܩܘܡܐ ܗܠܐ ܡܢ ܠܟܠܢ ܠܟܘܠܗܘܢ ܕܐܠܗܐ: ܗܘ ܕܐܝܬܘܗܝ ܠܥܠܡܐ ܕܥܠܡܝܢ ܒܫܡܝܐ:
ܐܘ ܡܫܝܚܐ ܡܠܟܐ ܠܟܠܢ ܕܡܫܒܚܝܢܐ: ܕܩܝܡ ܡܫܒܚܝܢܐ ܡܠܟܘܬܐ ܕܫܡܝܐ:
ܟܠܗ ܥܠܡܐ ܠܡܫܒܚܘ ܘܟܠ ܙܢܐ ܝܕܥܝܢܐ: ܗܘ ܕܡܫܒܚܝܢ ܡܠܟܘܬ ܠܟܠܢ ܕܐܠܗܐ.
ܒܫܘܠܡܐ: ܐܡܝܢ

ܐܠܗܐ ܕܐܒܗܬܢ

ܐ

ܐܠܗܐ ܕܐܒܗܬܢ: ܗܘ ܡܫܝܚܢ ܐܦ ܒܟܠ ܫܢܝܢ:
ܟܠ ܡܫܒܚܝܢ ܠܟ ܡܪܝܐ: ܠܟܠܝܢ ܡܠܟܘܬܐ ܕܐܒܗܬܢ: ܠܡܫܝܚܐ ܡܫܒܚܝܢ:
ܫܘܒܚܐ ܐܡܝܢ

ܒ

ܒܫܘܒܚܐ ܗܘ ܕܫܡܝܐ: ܡܫܝܚܐ ܠܟܝܢܐ ܕܫܡܝܐ ܕܡܠܟܝܢ ܡܫܒܚܝܢ:
ܡܫܒܚܝܢܐ ܗܘܝܢ ܠܐܠܗܐ: ܟܠ ܥܠܡ ܡܢ ܘܡܠܐ ܟܝ ܠܟܠܢ ܕܟܠܝܐ.
ܠܟܠ ܥܠܡ ܗܘܝ.

ܓ

ܐܠܗܐ ܡܫܝܚ ܕܫܡܝܐ ܡܫܒܚܝܢ ܕܟܠܝܢ ܠܫܡܝܐ ܕܟܠܝܐ ܗܘܝܢ:
ܟܠ ܡܫܒܚܝܢ ܠܟܝܢܐ: ܡܫܒܚܝܢ ܟܠ ܐܘܪ ܕܫܡܝܢ ܡܫܒܚܝܢ ܗܘܟܠ ܝܡܝܢ
ܫܘܒܚܐ ܝܡܝܢ

ܕ

ܐܝܟܐ ܕܡܫܒܚܘܬܐ ܕܠܡܫܒܚܘܬܐ ܕܐܪܥܐ ܗܘ ܡܫܒܚܬܐ:
ܒܡܫܒܚܝܢ ܥܡ ܘܠܟܠܗ: ܠܡܫܒܚܝܢ ܠܟܠܗܘܢ ܕܡܫܒܚܝܢ ܫܡܝܐ.
ܦܬܚ ܡܠܟܘܬܐ

ܒܫܘܠܡܐ: ܐܡܝܢ

ܒܠܒܐ: ܚܕܐ: ܕܠܒܝ:

ܐ

ܒܥܕܢܐ ܠܫܒܩܐ ܥܕܢܐ ܫܘܒܚܐ: ܒܝܘܡܝܢ ܡܥܒܕܐ ܒܥܕܐ ܕܥܠܡܐ.
ܡܘܠܕܬܢ ܠܫܘܒܩܐ ܡܥܒܕܢܐ ܕܝܠܝܕܐ: ܠܐ ܕܝܠܢ ܡܢ ܕܡܒܥܐ ܕܐܘܠܝܢܐ:
ܡܢ ܐܠܗ ܥܕܢܐ ܝܕܥܝܢ ܡܠܟܐ: ܠܐ ܕܒܥܐ ܐܝܟܢ ܕܝܠܢ ܝܬܝܪܐ.
ܕܫܒܩܝܢ ܠܗܠܝܢ ܐܝܟ ܕܝܠܗܘܢ: ܒܟܠ ܡܕܝܢܬܐ ܕܫܡܝܐ ܕܥܠܡܐ.
ܗܘ ܕܥܒܕܐ ܠܡܠܟܐ ܕܠܡܠܐ ܘܥܠܡܐ: ܡܢ ܥܠ ܠܐܠܗܐ ܠܒܬܐ ܕܒܥܕܢܐ.
ܡܢ ܡܥܕܢܐ ܠܥܕܢܐ ܘܡܫܝܚܐ ܠܥܠܡܐ: ܕܠܐ ܡܢ ܠܥܠܡ ܠܥܘܠܡܢܐ ܥܕܡܐ.
ܕܡܠܟܐ ܕܫܡܝܐ ܠܡܠܟܐ ܥܠܡܐ ܕܥܕܢܐ: ܕܡܠܟܘܬܐ ܠܐ ܡܕܝܢܬܐ ܕܡܠܟܐ ܕܥܠܡܐ.
ܗܠܝܢ ܡܕܝܢܬܐ ܕܫܡܝܐ ܘܥܠܡܐ: ܡܠܟܘܬܗܘܢ ܕܥܕܢܐ ܘܫܘܒܚܐ ܡܠܟܘܬܐ.

ܒ

ܡܢ ܥܕܢܐ ܫܡܝܐ ܠܥܠܡܐ: ܡܠܟܐ ܡܠܟܘܬܐ ܕܠܒܐ ܕܒܥܠܡܐ.
ܫܡܝܐ ܡܢ ܥܠܡܐ ܕܠܒܐ ܘܡܠܟܐ: ܫܡܝܐ ܠܒܐ ܥܕܢܐ ܠܥܠܡܐ ܡܠܟܘܬܐ.
ܡܢ ܥܕܢܐ ܕܫܡܝܐ ܠܥܠܡܐ: ܡܢ ܥܕܢܐ ܠܫܡܝܐ ܘܥܕܢܐ ܕܥܠܡܐ.
ܠܟܠ ܡܠܟܐ ܫܡܝܐ ܕܫܘܒܚܐ ܕܥܠܡܐ: ܒܠܒܐ ܠܐ ܡܠܟܐ ܘܥܕܢܐ ܕܡܠܟܘܬܐ.
ܕܥܠܡܐ ܠܥܕܢܐ ܘܡܠܟܐ ܠܫܡܝܐ: ܒܠܒܐ ܠܐ ܡܠܟܐ ܡܢ ܥܕܢܐ ܠܥܠܡܐ.
ܒܥܕܢܐ ܡܢ ܫܡܝܐ ܠܥܠܡܐ ܕܡܠܟܐ: ܒܠܒܐ ܠܐ ܡܠܟܐ ܥܕܢܐ ܫܡܝܐ.
ܕܥܕܢܐ ܡܢ ܠܥܠܡܐ ܘܡܠܟܐ ܠܫܡܝܐ: ܗܘ ܡܠܟܐ ܘܡܠܟܘܬܐ ܕܥܠܡܐ ܕܫܡܝܐ.
ܕܥܕܢܐ ܕܫܡܝܐ ܡܠܟܘܬܐ: ܡܢ ܥܕܢܐ ܠܥܠܡܐ ܡܠܟܐ ܕܫܡܝܐ ܠܐ.
ܠܥܠܡܐ ܠܐ ܡܠܟܐ ܥܕܢܐ ܡܢ.

ܓ

ܕܥܠܡܐ ܫܡܝܐ ܥܕܢܐ ܒܥܠܡܐ ܕܡܠܟܘܬܐ: ܕܥܕܢܐ ܕܫܡܝܐ ܠܥܠܡܐ ܡܠܟܘܬܐ.
ܗܘ ܐܝܟ ܕܥܕܢܐ ܕܫܡܝܐ ܘܡܠܟܐ: ܡܢ ܥܠܡܐ ܕܥܕܢܐ ܫܡܝܐ ܡܠܟܘܬܐ.
ܫܡܝܐ ܡܠܟܘܬܐ ܠܥܕܢܐ ܗܘ ܥܠܡܐ: ܡܢ ܥܕܢܐ ܐܝܟ ܥܠܡܐ ܫܡܝܐ ܡܠܟܘܬܐ.
ܕܡܠܟܐ ܠܐ ܥܕܢܐ ܘܫܡܝܐ ܡܢ ܥܠܡܐ: ܗܘ ܕܥܕܢܐ ܡܠܟܘܬܐ ܕܫܡܝܐ ܥܠܡܐ.
ܥܕܢܐ ܡܠܟܘܬܐ ܕܫܡܝܐ ܠܥܠܡܐ: ܠܥܕܢܐ ܡܢ ܥܠܡܐ ܫܡܝܐ ܡܠܟܘܬܐ.
ܕܡܠܟܘܬܐ ܠܥܕܢܐ ܕܫܡܝܐ ܥܠܡܐ: ܠܥܕܢܐ ܕܫܡܝܐ ܘܡܠܟܘܬܐ.
ܕܥܕܢܐ ܡܢ ܥܠܡܐ ܫܡܝܐ: ܠܥܕܢܐ ܕܥܠܡܐ ܕܫܡܝܐ ܡܠܟܘܬܐ.
ܡܠܟܐ ܥܕܢܐ ܫܡܝܐ ܕܥܠܡܐ: ܠܐ ܡܢ ܥܕܢܐ ܫܡܝܐ ܡܠܟܘܬܐ:
ܡܠܟܘܬܐ ܡܢ ܥܕܢܐ ܕܫܡܝܐ: ܠܥܠܡܐ ܡܢ ܥܕܢܐ ܫܡܝܐ ܡܠܟܘܬܐ.

ܡܫܡܫܢܐ ܐܒܪܗܡ

ܡܠܟܘܬܐ

1 ܐܡܝܢܐ ܡܕܡܢܐ ܐܝܟ ܐܢܫܐ;
ܡܠܟܐ ܡܘܕܥܢ ܠܥܕܢܐ ܦܘܩܕܐ ܘܡܠܟܐ:
2 ܡܠܟܘܬܐ ܐܠܗܐ ܡܥܒܕܐ ܕܠܒܐ:
ܡܥܒܕܐ ܡܠܟܘܬܐ ܐܝܟ ܚܕ ܐܢܫܐ:
3 ܐܡܥܒܕܐ ܕܝܠܗ ܘܠܥܕܢܐ ܕܠܡܠܟܘܬܗܘܢ ܡܢ ܫܡܝܐ:
ܐܠܗܐ ܐܝܟ ܐܝܟ ܡܠܟܐ ܥܕܢܐ:
4 ܐܝܟܢ ܡܠܟܘܬܗܘܢ ܐܘܪܚܐ ܡܥܒܕܢܐ:
ܐܝܟ ܡܠܟܐ ܡܠܟܘܬܐ ܡܥܕܢܐ ܕܥܕܢܐ:
5 ܐܡܥܒܕ ܥܠܡܐ ܕܠܒܐ ܘܫܡܝܐ;
ܡܠܟܘܬܐ ܕܠܐ ܘܥܠܡܐ ܡܢ ܥܕܢܐ ܡܠܟܐ:
6 ܕܥܕܢܐ ܡܠܟܘܬܐ ܐܠܗܐ ܠܡܠܟܘܬܐ ܥܕܢܐ.
ܐܡܥܒܕܢ: ܠܥܕܢܐ ܕܫܡܝܐ ܡܠܟܘܬܐ ܘܫܡܝܐ
7 ܡܠܟܐ ܘܡܠܟܘܬܐ ܘܡܠܟܐ ܡܥܕܢܐ:
ܡܥܕܢܐ ܡܠܟܐ ܠܥܕܢܐ ܠܡܠܟܘܬܐ ܥܕܢܐ:
8 ܡܥܕܢܐ ܐܡܥܒܕܐ ܡܥܕܢܗܘܢ ܠܐܢܫܐ:
ܐܠܗܐ ܠܥܕܢܐ ܘܡܥܒܕ ܥܠܡܐ:
9 ܐܝܟ ܐܠܗܘܬܐ ܠܥܕܢܐ ܕܠܐܠܗܐ:
ܡܫܡܫ ܥܕܢܐ ܕܡܠܟܘܬܐ ܕܥܠܡܐ ܕܥܕܢܐ.
10 ܐܝܟܢܐ ܗܘ ܡܠܟܐ ܕܡܠܟܘܬܐ ܕܥܕܢܐ;
ܐܡܥܒܕ ܡܠܟܘܬܗ ܥܠ ܥܕܢܐ ܘܡܠܟܐ.
11 ܡܥܕܢܗܘܢ ܐܝܟܢܐ ܕܥܕܢܐ ܘܡܠܟܘܬܐ:
ܡܠܟܘܬܐ ܐܠܗܐ ܠܥܕܢܐ ܕܥܕܢܐ ܕܠܒܐ.
12 ܐܡܥܒܕܐ ܠܥܕܢܐ ܐܝܟ ܥܕܢܐ ܘܡܠܟܘܬܐ:
ܐܡܥܒܕܐ ܕܡܠܟܘܬܐ ܠܥܕܢܐ ܡܥܕܢܐ ܥܕܢܐ.
13 ܐܝܟܢܐ ܠܡܠܟܘܬܐ ܡܥܕܢܐ:
ܡܥܕܢܗܘܢ ܥܠܡܐ ܐܝܟܢܐ ܠܥܕܢܐ ܕܡܠܟܘܬܐ.

ܡܫܡܫܢܐ ܐܒܪܗܡ

ܚܘܼܒܵܐ

ܐ

ܚܘܼܒܵܐ ܕܐܘܼܡܬܵܐ ܝܠܵܗ̇ ܗܵܘܹܐ ܒܠܸܒܵܐ ܡܬܘܿܪܬܵܐ ܠܒܢܝܵܢܵܐ ܕܫܪܵܪܵܐ:
ܒܝܘܡ ܐܘܼܡܬܵܐ ܦܠܝܵܐ ܒܒܢܵܝܵܐ: ܗܸܫ ܟܠܗ ܠܗܘܿܢ ܘܒܘܼܠܗܵܐ ܡܬܘܿܪܬܵܐ ܠܒܢܵܝܵܐ:
ܡܵܪܝ ܥܒܼܘܼܕ ܫܸܡܥܵܐ: ܠܐ ܢܚܘܿܪ ܫܡܵܐ: ܐܬܵܐ ܝܘܡ ܚܕܵܐ: ܚܕ ܐܘܼܡܬܵܐ ܠܚܘܼܒܵܐ
ܒܪܘܼܚ ܐܵܬܘܿܪܵܝܹܐ: ܦܠܘܿܚ ܠܐܘܿܪܚܵܐ ܡܥܲܡܪܵܐ: ܐܵܬܘܿܪ ܝܘܡ ܚܕܵܐ: ܒܟܠܗܘܿܢ ܕܟܲܢܫܵܐ.

ܒ

ܕܟܠܗܘܿܢ ܦܠܚܹܐ ܡܸܕܝܼܢܵܬܵܐ ܘܟܘܼܡܵܐ: ܒܡܕܝܼܢܵܬܵܐ ܡܘܿܬܒܹܐ: ܒܫܦܝܼܪ ܡܫܲܒܚܵܐ:
ܒܐܘܼܡܬܵܐ ܥܲܡܵܐ ܕܡܫܝܼܚܵܝܹܐ ܥܝܵܢܵܐ ܠܐܬܪܘܿܢ ܐܘܼܡܬܵܝܵܐ ܥܠܡܵܐ ܕܚܘܼܒܵܐ:
ܡܵܪܝ ܥܒܼܘܼܕ ܫܸܡܥܵܐ.

ܓ

ܥܲܡܵܐ ܐܵܬܘܿܪܵܝܹܐ: ܠܐ ܢܚܘܿܪ ܕܐܘܼܡܬܵܐ: ܘܚܘܼܒܵܐ ܕܟܠܗܘܿܢ: ܐܝܟ ܒܢܵܝܹܐ ܕܐܘܼܡܬܵܐ:
ܘܡܘܿܬܒܹܐ ܡܫܲܒܚܵܐ: ܕܫܪܵܪܵܐ ܫܡܵܐ: ܟܠ ܫܘܼܦܪܵܐ ܐܝܟܵܐ ܕܐܘܼܡܬܵܐ.
ܡܵܪܝ ܥܒܼܘܼܕ ܫܸܡܥܵܐ.

ܕ

ܒܪܘܼܚܵܐ ܕܐܘܼܡܬܵܐ ܢܚܘܿܪ ܫܘܼܦܪܵܐ: ܠܦܠܚܵܐ ܝܘܡܵܐ: ܝܠܵܗ̇ ܚܲܕܵܐ ܗܵܕܵܐ:
ܠܐܘܼܡܬܵܐ ܕܟܠܗܘܿܢ ܡܫܲܒܚܵܐ ܦܠܚܹܐ ܒܢܵܝܹܐ: ܠܐ ܫܡܵܐ ܕܠܝܵܐ ܒܫܲܝܢܵܐ ܟܠܗ ܦܠܚܵܐ:
ܡܵܪܝ ܥܒܼܘܼܕ ܫܸܡܥܵܐ.

ܗ

ܐܢܵܐ ܚܵܙܹܐ ܘܫܲܒܚܵܐ ܒܟܠ ܐܵܬܘܿܪܵܝܹܐ: ܗܵܐ ܐܘܼܡܬܵܐ ܐܵܬܘܿܪ ܚܕ ܫܡܵܐ:
ܟܠ ܗܵܘܵܐ ܡܠܟܵܐ ܕܒܢܵܝܹܐ ܫܡܵܐ: ܠܝ ܦܢܝܼܬܵܐ ܠܟܠܗܘܿܢ ܕܐܵܬܘܿܪ ܫܡܵܐ.
ܡܵܪܝ ܥܒܼܘܼܕ ܫܸܡܥܵܐ.

ܟܘܼܠܗܘܿܢ: ܐܸܠܝܼܒ

ܐܵܬܘܿܪܵܝܹܐ

ܐ

ܐܵܬܘܿܪܵܝܹܐ ܡܫܲܒܚܵܐ ܟܠܗܘܿܢ ܕܡܕܝܼܢܵܬܵܐ، ܘܐܘܼܡܬܵܐ ܡܫܲܒܚܵܐ: ܟܠ ܫܡܵܐ ܗܵܐ ܐܵܬܘܿܪܵܝܹܐ:
ܗܸܫ ܡܫܲܒܚܵܐ ܘܒܘܼܠܗܵܐ ܗܸܫ ܡܫܝܼܚܵܝܹܐ: ܦܠܚܘܿܢ ܗܵܐ ܐܵܬܘܿܪ ܠܒܢܝܵܢܵܐ ܠܐܘܼܡܬܵܐ
ܐܵܬܘܿܪܵܝܹܐ ܡܫܲܒܚܵܐ ܠܟܠ ܡܕܝܼܢܵܬܵܐ ܘܟܠܗܘܿܢ: ܦܠܚܹܐ ܡܫܲܒܚܵܐ ܒܟܠܗܘܿܢ ܘܟܠܗܘܿܢ:
ܦܠܚܘܿܢ ܐܝܟ ܐܘܼܡܬܵܐ: ܐܘܼܡܬܵܐ ܕܐܵܬܘܿܪ ܠܐ ܕܝܠܵܗ̇ ܚܕ ܠܟܠܗܘܿܢ ܘܫܡܵܐ.

ܒ

ܐܵܬܘܿܪܵܝܹܐ ܡܫܲܒܚܵܐ: ܥܲܡܵܐ ܠܟܠܗܘܿܢ ܘܡܘܿܬܒܹܐ: ܦܠܚܹܐ ܠܒܢܵܝܹܐ: ܕܐܘܼܡܬܵܐ ܕܫܪܵܪܵܐ:
ܠܐܘܼܡܬܵܐ ܡܫܲܒܚܵܐ ܫܡܵܐ: ܐܘܼܡܬܵܐ ܕܟܠ ܡܫܲܒܚܵܐ: ܠܐ ܕܟܠܗܘܿܢ ܐܵܬܘܿܪ ܠܟܠܗܘܿܢ
ܘܡܘܿܬܒܹܐ ܡܫܲܒܚܵܐ ܕܟܠܗܘܿܢ ܐܘܼܡܬܵܐ: ܠܟܠܗܘܿܢ ܦܠܚܘܿܬܵܐ ܕܐܘܼܡܬܵܐ ܠܟܠܗܘܿܢ:
ܗܵܠܝܵܐ ܡܫܲܒܚܵܐ ܕܟܠܗܘܿܢ ܘܡܫܲܒܚܵܐ: ܐܵܬܘܿܪܵܝܹܐ ܠܐܘܼܡܬܵܐ: ܡܫܲܒܚܵܐ ܠܗܘܿܢ ܫܡܵܐ:

ܓ

ܟܠܗ ܗܸܫ ܐܵܬܘܿܪܵܝܹܐ: ܐܘܼܡܬܵܐ ܟܠܗܘܿܢ: ܡܫܲܒܚܵܐ ܦܠܚܘܿܢ ܘܡܘܿܬܒܹܐ ܐܘܼܡܬܵܐ:
ܡܢ ܠܡܫܲܒܚܵܐ ܕܐܵܬܘܿܪܵܝܹܐ ܠܐܘܼܡܬܵܐ ܕܟܠܗܘܿܢ: ܐܵܬܘܿܪ ܡܫܲܒܚܵܐ ܕܐܘܼܡܬܵܐ ܘܫܡܵܐ:
ܗܵܐ ܟܠ ܡܢ ܐܵܬܘܿܪ ܐܘܼܡܬܵܐ ܡܫܲܒܚܵܐ: ܡܫܝܼܚܵܝܹܐ ܕܐܘܼܡܬܵܐ ܘܐܘܼܡܬܵܐ ܕܐܘܼܡܬܵܐ:
ܡܫܲܒܚܵܐ ܐܵܬܘܿܪ ܦܠܚܘܿܢ: ܠܐܘܼܡܬܵܐ ܟܠܗܘܿܢ: ܕܐܘܼܡܬܵܐ ܕܐܘܼܡܬܵܐ ܕܟܠܗܘܿܢ ܡܫܲܒܚܵܐ.

ܕ

ܠܐܵܬܘܿܪܵܝܹܐ ܡܫܲܒܚܵܐ ܘܐܘܼܡܬܵܐ ܗܘܿܠܵܐ: ܡܫܲܒܚܵܐ ܕܐܘܼܡܬܵܐ ܕܟܠܗܘܿܢ ܕܐܵܬܘܿܪ ܡܫܲܒܚܵܐ:
ܦܠܚܘܿܢ ܕܐܘܼܡܬܵܐ ܗܵܐ ܐܘܼܡܬܵܐ ܟܠ ܗܵܐ ܟܠ ܗܵܘܹܐ: ܕܡܫܲܒܚܵܐ ܡܫܝܼܚܵܝܹܐ ܫܡܵܐ ܕܐܘܼܡܬܵܐ ܠܟܠܗܘܿܢ
ܠܐܘܼܡܬܵܐ ܡܫܲܒܚܵܐ ܕܐܘܼܡܬܵܐ ܕܐܘܼܡܬܵܐ: ܕܐܘܼܡܬܵܐ ܡܫܲܒܚܵܐ ܠܐܘܼܡܬܵܐ ܕܐܵܬܘܿܪܵܝܹܐ:
ܡܫܲܒܚܵܐ ܠܐܵܬܘܿܪܵܝܹܐ ܘܡܫܲܒܚܵܐ ܠܐܘܼܡܬܵܐ: ܗܘܼ ܦܠܚܘܿܢ ܕܐܘܼܡܬܵܐ ܡܫܲܒܚܵܐ-
ܡܫܲܒܚܵܐ ܘܐܘܼܡܬܵܐ.

ܟܘܼܠܗܘܿܢ. ܐܸܠܝܼܒ

ܡܕܝܚܬܐ ܐܘܡܬܢܝܬܐ

ܐ

ܠܐܬܘܪܝܘܬܐ ܕܐܘܡܬܢܝ̈ܐ
ܡܗܝܡܢ: ܠܐܒܗܘܬܢ ܪܒܝܫܐ ܕܒܕܘܢ.
ܠܐܘܡܬܢܝ̈ܐ ܒܫܘܪܝܐ ܐܡܘܪܘܢ: ܠܘܡܬܢܝܘܬܐ ܕܐܘܡܬܐ ܦܠܚܘܢ ܘܡܘܪܘܢ
ܠܐ ܦܫܝܢ ܕܦܠܚܐ ܠܒܘܪܘܢ; ܠܐܬܘܪܝܘܬܐ ܕܝܡܐ ܐܠܗܐ ܕܘܪܘܢ.
ܠܒܠܥܝܢ ܕܡܪܕܐ
ܡܕܝܢܐ ܡܦܘܪܘܢ.
ܠܡܫܝܚ ܕܐܠܗܐ ܒܪܝܐ ܚܘܪܘܢ: ܐܒܗܬܐ ܦܠܚܝܐ ܠܒܢܝ̈ܢ ܕܡܘܪܘܢ.
ܕܘܪܘܢ: ܡܦܘܪܘܢ: ܠܐܚܝܢ ܠܥܘܪܘܢ; ܚܝܐ ܠܐܠܗܐ ܐܠܗܐ ܘܡܘܪܘܢ.

ܒ

ܠܐܬܘܪܝܘܬܐ ܕܥܘܪܒܐ ܡܫܝܚܝܢ
ܠܐܘܡܬܐ ܒܫܘܪܝܐ ܕܡܝܬܐ ܡܕܝܢܐ ܡܘܡܘܢ.
ܢܒܝܬܐ ܕܝܡܐ ܠܝܚܘܕܝܘܢ ܡܫܝܚܝܢ. ܐܘܡܬܢܝܐ ܐܡܝܢܝܢ
ܢܒܝܬܐ ܕܝܡܝܐ ܠܝܚܘܕܝܘܢ ܡܫܝܚܝܢ: ܬܘ ܠܝܡܝܢ ܕܐܘܡܬܐ ܕܡܫܝܚܝܢ.
ܚܝܐ ܕܐܠܗܐ ܗܘ ܠܐ ܘܪ: ܠܡܘܢ.
ܠܡܫܝܚ ܕܐܠܗܐ ܒܪܝܐ ܦܪܘܩܢ: ܡܫܝܚ ܦܘܪܩܢ ܕܡܫܝܚܐ ܗܠܝܡܘܢ.
ܦܠܚܝܢ ܦܠܚܝܢ ܠܥܘܪܝܐ ܡܪܝܐ: ܕܠܐ ܘܕܠܝܬܐ ܠܦܪܩܢ ܠܡܫܝܚܘܢ.

ܓ

ܡܫܝܚܘܢ ܠܐܬܘܪܝܘܬܐ ܡܬܒܪܟܬܐ.
ܢܒܝܢ ܝܗܘܐ ܠܢܒܝܬܐ: ܕܫܘܪܝܐ ܗܘܝܢ ܕܠܝܬܐ.
ܕܠܝܢ ܗܘܝܢ ܫܪܝܪܬܐ: ܠܒܢܝܢ ܐܘܡܬܢ ܕܟܠ ܗܝܡܢܘܬܐ.
ܕܡܫܝܚ ܕܝܡܐ ܠܐܘܡܬܢܝܐ ܠܟܘܠܢܐ ܕܝܡܝܬܐ.
ܕܝܡܐ ܕܝܡܝܢ ܣܠܝܬܐ
ܕܡܫܝܚ ܕܫܘܪܐ ܘܫܝܢܘܬܐ: ܘܝܕܘܢ ܠܐܠܗܐ ܘܠܝܡܬܐ.
ܠܡܫܝܚܘܢ: ܕܗܘܠܘܢ ܐܘܪܚܐ. ܘܗܘܝܬܐ ܕܐܠܗܐ ܝܕܝܬܐ.

(ܡܕܝܚܬܐ ܐܘܡܬܢܝܬܐ)

ܕ

ܡܫܝܚܘܢ ܠܐܬܘܪܝܬܐ ܘܐܝܢܐ: ܕܢܒܝܬܘܬܐ ܫܡܐ ܕܝܢܐ ܠܕܝܢܐ:
ܕܡܫܝܚ ܐܘܦ ܠܐܬܘܪܝܐ ܕܕܝܢܐ: ܕܠܐܘܡܬܐ ܕܠܝܬܐ ܕܐܬܪܝܬܐ ܡܕܝܢܐ:
ܠܡܫܝܚܘܢ ܕܡܫܝܚܝܢ ܡܘܕܝܢܐ: ܡܫܝܚܘܢ ܠܐܬܘܪܝܐ ܕܦܠܚܝܘܢ ܫܕܝܢܐ:
ܠܗܘܠܘܬܐ ܡܘܕܝܢܐ ܕܘܝܢܐ.
ܡܫܝܚܬܐ ܠܐܘܡܘܢ ܠܐܘܡܬܐ ܠܐܘܝܘܢ: ܡܫܝܚܘܢ ܐܘܦ ܠܕܘܡܝܢܐ.
ܚܡܫܘܢ ܚܡܫܘܢ ܟܠܠ ܕܘܝܢܐ ܠܐܬܘܪܝܐ ܘܠܡܫܝܚܘܢ ܠܝܢܐ.

ܗ

ܡܫܝܚܘܢ ܠܝܡܬܘܟܝܐ ܕܡܫܝܚܬܐ: ܢܒܝܘܢ ܚܘܠܩܢܐ ܕܡܫܝܚܬܐ.
ܐܘܡܬܢ ܗܝܡܢܘܬܐ ܚܠܗ ܠܐܪܥܝܬܐ: ܚܠܘܦܘܢ ܫܪܫܐ ܘܡܫܝܚܘܬܐ.
ܪܠܘܡܘܢ ܕܪܘܚܐ ܕܡܫܝܚܘܬܐ: ܠܗܘܠܕܐ ܕܝܗܘܕܐ ܕܡܫܝܚܘܬܐ.
ܕܠܐ ܚܪܝܬܐ ܠܝܢܝ ܡܫܝܚܬܐ.
ܕܠܐ ܕܚܝܠܬܐ ܠܝܗ ܡܫܝܚܬܐ: ܕܠܐ ܦܠܚܐ ܠܝܗ ܐܘܪܚܬܐ.
ܚܠܘܦܘܢ ܟܠܝܬܐ ܕܕܘܡܝܐ ܫܪܝܬܐ: ܘܐܦܝܡܘܢ ܠܥܠܝܡܐ ܕܡܫܝܚܬܐ.

ܘ

ܡܫܝܚܘܢ ܠܟܠ ܐܬܘܪܝܘܬܐ ܦܠܚܝܬܐ: ܕܝܗܒ ܠܡܫܝܚܝܬܐ ܐܘܡܬܢܝܬܐ.
ܕܫܘܪܝܐ ܐܝܟ ܝܠܕܬܐ: ܕܒܘܡܘܢ ܠܝܚܕܐ ܕܦܠܚܝܬܘܬܐ.
ܦܠܚܘܢ ܡܫܝܚܘܢ ܕܐܪܐ ܕܡܘܠܘܬܐ: ܕܡܫܝܚܘܢ ܚܘܕܐ ܕܟܠܝܬܐ.
ܠܡܫܝܚܘܢ ܕܟܠܝܬܐ ܠܕܝܢܝܬܐ.
ܦܠܚܘܢ ܦܠܚܐ ܠܝܚܕܘܬܐ: ܕܡܫܝܚܘܢ ܢܘܗܪܐ ܡܫܝܚܬܐ ܕܕܝܢܬܐ.
ܕܡܫܝܚ ܠܝܡܝܢܐ ܕܫܝܢܐ ܗܘܝܢܬܐ: ܡܫܝܚܘܢ ܠܦܠܚܐ ܕܕܝܢܬܐ.
ܕܗܘܠܘܬܐ ܐܝܟܐ

ܚܠܡܐ

ܐ

[illegible]
[illegible]
[illegible]
[illegible]
[illegible]
[illegible]
[illegible]

[illegible]
[illegible]
[illegible]
[illegible]
[illegible]
[illegible]
[illegible]
[illegible]

ܒ

[illegible]
[illegible]
[illegible]
[illegible]
[illegible]
[illegible]
[illegible]
[illegible]
[illegible]
[illegible]

[illegible]

[illegible]

ܐ

[illegible]
[illegible]
[illegible]
[illegible]

ܒ

[illegible]
[illegible]
[illegible]
[illegible]
[illegible]

[illegible]

[illegible]

ܐ

[illegible]
[illegible]
[illegible]
[illegible]
[illegible]
[illegible]
[illegible]

ܒ

[illegible]
[illegible]
[illegible]
[illegible]
[illegible]

[illegible]

ܘܗܝܡܢܘܬܐ ܕܐܒܗܬܢ

ܐ

ܗܝܡܢܘܬܐ ܕܐܒܗܬܢ: ܠܐ ܡܬܬܚܝܢܐ ܒܙܘܥܬܐ.
ܒܣܝܦܐ ܘܢܘܪܐ ܠܠܒܘܬܢ. ܟܕ ܫܡܥܝܢ ܠܟܕܒܝܬܘܗ ܚܕܝܬܐ.
ܠܗܝܡܢܘܬܐ ܕܐܒܗܬܢ: ܥܡ ܗܘܝܢ ܢܕܒܪ ܥܕܠ ܡܘܬܐ.

ܒ

ܐܒܗܬܢ ܕܒܐܣܝܪܘܬܐ ܘܠܚܡܐ: ܘܟܒܪ ܠܒܝܬܐ ܡܣܝܢܐ ܘܠܚܡܐ.
ܐܝܟܐ ܠܗܝܡܢܘܬܗܘܢ ܡܗܘܡܢܐ: ܘܐܘܦ ܗܠܝܢ ܡܢܗܘܢ ܕܫܠܡܘ ܡܕܡܐ
ܠܗܝܡܢܘܬܐ ܕܐܒܗܬܢ: ܘܟܘ.

ܓ

ܐܒܗܬܢ ܕܚܝܐ ܒܚܫܘܟܐ: ܕܟܠܗܘܢ ܘܫܠܝܚܐ ܢܘܪܐ ܢܗܘܘܢ:
ܒܡܐ ܠܡܘܟܝܐ ܥܡ ܗܘܝܢ ܗܘܘ: ܐܢ ܡܠܟܐ ܢܟܠܝܢ ܕܡܫܝܚ ܗܘܘ
ܠܗܝܡܢܘܬܐ ܕܐܒܗܬܢ: ܘܟܘ.

ܕ

ܒܗܝܡܢܘܬܐ ܕܐܒܗܬܢ: ܚܘܒܐ ܕܡܫܝܚܐ ܠܟܘܠܢܝܢ ܐܝܟ ܕܘܟܬܐ
ܘܡܚܝܢܐ ܠܗ ܒܚܘܒܐ ܘܡܠܐܟܐ: ܒܡܠܟܐ ܕܡܫܝܚܐ ܘܚܝܐ ܡܬܚܫܒܬܐ:
ܠܗܝܡܢܘܬܐ ܕܐܒܗܬܢ: ܘܟܘ.

ܡܢܐ ܦܠܘܬܝ ܐܝܟܢܐ

ܒܠܒܢܐ ܕܠܐܠܗܐ

ܐ

ܒܠܒܝ ܕܝܠܝ ܡܘܕܝܐ ܠܡܪܝܐ: ܒܫܘܒܚܐ ܕܥܠܡܐ ܕܡܫܝܚܐ ܡܢ ܒܝܬܐ ܠܒܝܬܐ:
ܒܫܠܡܐ ܕܒܫܡܝܐ ܐܝܟ ܕܐ ܒܐܪܥܐ: ܐܝܟ ܕܢܐ ܡܢ ܝܗܒܐ ܠܒܢܝܐ ܕܝܠܝ:

ܒ

ܡܚܒܒܢܐ ܕܡܫܝܚ ܐܢܐ ܠܐ ܕܡܫܒܚܢܘܬܐ: ܕܡܐ ܕܟܠ ܡܠܟܐ ܘܡܫܒܚܢܘܬܐ:
ܠܚܝܠܘܬܐ ܠܕܘܟܝܢ ܕܒܘܫܡܐ ܕܝܗܒ ܐܠܗܐ: ܕܡܫܝܢܐ ܘܒܢܝܢܐ ܗܘܐ ܗܘܐ ܡܫܝܚܐ

ܓ

ܡܕܒܪܢܐ ܐܠܗܐ ܝܗܒ ܕܫܡܝܐ ܕܥܠܡܐ: ܐܠܗܢ ܒܐܠܗܘܬܐ ܕܝܗܒ ܐܠܗܐ ܘܡܫܠܡܢܘܬܐ:
ܒܠܠܡܘܬܐ ܕܡܫܝܢܝܐ ܕܡܠܟܘܬܐ ܘܡܠܟܐ: ܐܘܦ ܗܘ ܐܢܐ ܫܡܝܐ ܠܥܠܡ ܘܫܒܝܚܘܬܐ.

ܕ

ܡܕܒܪܢܐ ܐܢܐ ܡܠܟܐ ܠܐ ܠܥܠܡܝܢ: ܐܘܦ ܠܐ ܕܝܗܒ ܚܝܠܐ ܘܡܫܒܚܢܘܬܐ
ܐܝܟܐ ܗܘܐ ܫܒܝܚ ܕܐܝܬܝܗ ܒܐܝܬܘܬܐ: ܒܠܒܢܐ ܡܫܝܢܐ ܫܘܒܚܐ ܘܡܫܒܚܢܘܬܐ.

ܗܘܡܢ ܡܠܝܟܘܬ ܚܝܘܠ

ܥܡܘܠܐ ܕܦܠܚܐ ܘܡܬܒܥܝ ܚܝܝ

ܐ

ܥܡܘܠܐ ܕܦܠܚܐ ܦܬܒܝ ܚܝܝ: ܡܢܟܝ ܒܦܪܐ.
ܦܘܫ ܕܦܬܝ ܐܝ ܟܠܐ ܕܫܝ: ܦܠܛܝܐ ܠܝܘܡ ܡܢܐܬܐ؟
ܗܘܐ ܕܚܕܐ ܐܟܠܗ ܦܬܦܬܝ ܟܒܝ: ܦܪܐܝܢ ܐܠܝ ܕܚܝܝ ܦܬܝܟܒܝ:
ܦܝ ܒܥܒܝ ܫܥܟܢܐ؟ ܕܦܠܚܐ ܠܡܢܟܝ ܫܒ ܟܢܐ؟

ܒ

ܘܠܐ ܝܐ ܬܠܝܢܒܝ ܘܦܝ! ܒܦܬܝ ܚܬܬܒܝ!
ܟܝܠ ܟܒܝ ܚܒܘܬܐ ܬܦܝ: ܠܒܝܢܬܐ ܒܬܚܬܬܒܝ:
ܦܬܝ ܕܦܝܬܗ ܒܥܒܝ: ܦܠܝܚ ܕܚܝܠܟܐ ܠܦܘܢܫܬܐ؟
ܗܘܐ ܚܘܒܝ ܒܥܦܬܝ: ܕܟܘܐ ܕܒܬܕܐ ܕܘܒܬܬܐ:

ܓ

ܦܚܘܡܘܝ ܡܢܝ ܟܘܝܐ! ܦܬܚܝ ܒܡܠܘܝ:
ܕܐܘܠܚ ܘܟܚ ܕܡܢܟܝܐ: ܕܘܠ ܠܦܘܢܝ ܒܠܝܡܠܘܝ:
ܒܘ ܟܝܠܘܝ ܡܢܝܬܐ ܥܡܠܘܝ ܘܕܦܠܘܝ ܒܝܬܐ ܘܟܐ ܐܝܠܘܝ:
ܦܝ ܒܥܒܝ ܒܠ ܐܝܐ: ܒܐܒܟܚ ܚܦܚ ܕܐܘܬܚܝܐ؟

ܕ

ܥܡܘܠܐ ܝܝܬܒܝ ܚܢܐ ܡܥܬܝ: ܡܢܟܝ ܡܥܡܢܢܬܐ.
ܕܘܠ ܝܦܬܝ ܘܚܠܘܝ: ܡܘܕܝܚܐ ܕܡܢܢܬܐ:
ܒܝܐ ܫܦܠܒܝ ܠܝܘܡ ܦܠܠܘܬܐ: ܟܘ ܒܘܒܝ ܘܒܥܘܕܘܬܐ:
ܦܝ ܒܥܒܝ ܕܟܝܢܒܘܬܐ: ܐܝܐ ܘܦܬܥܝܫܝ ܠܗܘܝ ܕܟܒܢܬܐ:!

ܗ

ܦܬܢܐ ܕܚܟܝܬܐ ܘܕܒܢܬܐ: ܗܒܟܝ ܗܢܕܢܬܐ:
ܡܠܒܝ ܟܝ ܕܦܝܬܗ ܚܘܒܢܬܐ: ܕܒܕܢܐ ܟܚܘܡܬܐ:
ܦܬܝ ܐܠܝܐ ܐܢܝ ܟܢܬܢܐ ܬܥܡ ܠܐܘܡܝ ܡܢ ܠܥܢܗ؟
ܦܬܝ ܒܦܝ ܚܒܕܐ: ܒܢܟܥܚ ܠܗ ܐܗܐ ܒܘܢܐ؟

ܗܒܝܥ ܝܘܣܦ ܒ. ܝܘܣܦ

ܡܝܢܐ ܘܚܒܝܘܬܐ ܕܥܠܡܐ

ܐ

ܡܘܡܘܝ ܐܢܝ ܟܢܢܬܐ ܠܘܕܝܐ ܥܘܬܚܝܐ:
ܟܒܬܚ ܦܝܬܗ ܕܡܢܟܝܐ ܡܐܢܝ ܝܘܕܘܦܢܝܐ:
ܦܐ ܕܦܠܛܚ ܟܠܠܝܐ ܡܠܝܘܡ ܘܠܘܦܝܢܐ ܕܟܚܝܢܐ;
ܦܬܦܬܚ ܠܡܢܟܝܐ ܕܐܦܠܐ ܕܗܠܢܝܢܐ.
ܡܘܡܘܝ! ܡܘܡܘܝ ܟܒܝܢܐ ܥܘܬܚܝܐ
ܡܘܡܘܝ! ܡܘܡܘܝ ܠܘܕܝܐ ܥܘܬܚܝܐ.

ܒ

ܒܦܚ ܐܢܝܘܬܐ ܘܫܠܝܚ ܕܥܘܝܘܬܐ;
ܗܠܐ ܒܬܡܟܚ ܠܝܥܡܝܢܝ ܕܘܒܢܐ ܒܚܒܢܝܘܬܐ:
ܫܒܦܚ ܠܗܘܝ ܚܟܠܟܝܐ ܒܦܘܗܕ ܘܠܘܒܝܬܐ:
ܫܠܝܚ ܟܗ ܡܢܟܝ ܠܚܒܐ ܫܘܬܦܘܬܐ.
ܡܘܡܘܝ ܘܥܢܐ.

ܓ

ܡܘܚ ܕܥܬܘܬܐ ܘܕܚܘܕܐ ܡܢܟܬܐ
ܕܟܐ ܟܥܦܚ ܕܐܗܐ ܐܠܝܐ ܦܢܥܡܝܢܬܐ:
ܐܒܟܚ ܦܝܬܗ ܚܡܬܐ ܕܫܒ ܝܥܠܘܕܢܬܐ:
ܘܕܐܚܘܒܝ ܕܬܘܒܝܬܐ ܦܬܘܠܝܦܬܐ:
ܡܘܡܘܝ ܘܥܢܐ.

ܕ

ܫܥܒܚ ܡܘܙܝ ܡܠܝܥܢܬܝ ܘܫܒܠܝܬܝ:
ܘܦܝܪܐ ܐܢܐ ܡܚܝܐ ܡܐܢܝ ܟܕܐ ܠܦܬܘܝ:
ܕܚܠܘܝ ܠܝܘܡ ܟܘܐ ܠܟܒܬܐ ܕܡܢܟܝ:
ܐܦܝ ܕܦܢܚ ܕܘܗܦܬܗ ܘܬܦܒܬܐ ܕܝܠܝ:
ܡܘܡܘܝ ܘܥܢܐ.

ܦܢܐ ܥܡܘܐܝܠ ܕܘܡܝ

ܒܠܚܘܕ ܒܠܚܘܕ ܥܡ ܒܫܠܡܘܬܐ

ܐ

ܒܠܚܘܕ ܒܠܚܘܕ ܥܡ ܒܫܠܡܘܬܟ: ܗܘܐ ܐܘܠܨܢܟ ܒܥܘܢܝܬܟ
ܥܡܘܢܐ ܚܠܦܘ ܐܢܫ ܒܡܫܒܚܝܢ: ܢܦܩ ܚܠܦܘ ܡܥܘܢܝܘܬܟ.
ܫܠܠܐ ܡܘܡܘܢ ܒܢܘܢܐ ܥܡܡܘܢ ܚܠܦ ܢܥܢܐ:
ܘܒܢܦܫܐ ܕܢܦܠܬܐ ܒܫܡܐ ܕܡܘܬܢ ܠܗܘܢ ܢܫܒܚ.

ܒ

ܒܡܘܬܢ ܠܗܝ ܡܘܕܝܢ ܐܦܠܝܢ ܠܠܒܘܬܟ? ܡܠܟܐ ܡܢ ܡܠܟܐ ܡܢܬܟ:
ܡܘܬܠܝܬܟ ܐܦܢ ܐܢܫ ܠܫܠܡܟ: ܘܡܠܟܐ ܐܦܠܝܢ ܡܬܡܢܬܟ:
ܫܠܠܐ ܡܘܡܘܢ ܒܢܘܢܝܢ ܥܡܡܘܢ ܠܗ ܢܥܢܐ.
ܘܒܢܦܫܐ ܕܢܦܠܬܐ ܒܫܡܐ ܕܡܘܬܢ ܠܗܘܢ ܢܫܒܚܝܢ.

ܓ

ܡܦܠܝܢ ܒܡܝܠܐ ܥܡܠ ܐܘܒܫܡܘܬܐ: ܐܢܫܝܢ ܠܠܒܐ ܒܠܗܒܘܬܐ:
ܒܥܢܢܐ ܠܗܝ ܐܦܢܥܢܘܬܐ: ܗܐ ܐܦܠܝܢܐ ܘܠܒܡܠܝܬܐ.
ܫܠܠܐ ܡܘܡܘܢ ܒܢܘܢܐ ܥܡܡܘܢ ܠܗ ܢܥܢܐ:
ܘܒܢܦܫܐ ܕܢܦܠܬܐ ܒܫܡܐ ܕܡܘܬܢ ܠܗܘܢ ܢܫܒܚܝܢ.

ܕ

ܒܢܘܢܐ ܠܒܠܠܘܢ ܒܥܡܢܘܬܐ: ܡܫܝܚܘܢ ܠܥܢܢܐ ܒܢܘܒܥܢܘܬܟ:
ܒܝܠܐ ܒܢܥܡܝܢ ܥܢܝ ܒܢܘܢܝ: ܒܚܡܐ ܠܠܒܢܝ ܒܥܡܢܘܬܟ:
ܫܠܠܐ ܡܘܡܘܢ ܒܢܘܢܐ ܥܡܡܘܢ ܠܗ ܢܥܢܐ:
ܘܒܢܦܫܐ ܕܢܦܠܬܐ ܒܫܡܐ ܕܡܘܬܢ ܠܗܘܢ ܢܫܒܚܝܢ.

ܗ

ܦܫܠܘܢ ܠܫܡܠܢܬܐ ܡܢܘܬܢ: ܒܢܒܥܠ ܘܡܥܢܝܐ ܒܡܘܠܟܝܢ:
ܠܚܫܐ ܒܢܚܫܐ ܒܦܐܢܐ ܐܦܢ: ܡܠܟܐ ܒܡܢܒܐ ܗܘܐ ܒܠܗܒܝܢ.
ܫܠܠܐ ܡܘܡܘܢ ܒܢܘܢܝܢ ܥܡܡܘܢ ܠܗ ܢܥܢܐ:
ܘܒܢܦܫܐ ܕܢܦܠܬܐ ܒܫܡܐ ܕܡܘܬܢ ܠܗܘܢ ܢܫܒܚܝܢ.

ܗܒܢܐ ܠܗܘܢ ܕ. ܠܗܘܢ

ܒܫܠܡܐ ܕܡܫܝܚ

ܐ

ܒܫܠܡܐ ܕܡܫܝܚ: ܡܠܟܐ ܦܪܘܩܐ ܡܢܗܘܢ ܒܢܝܢ:
ܐܘܦ ܠܟܢܫ ܥܕܬܐ: ܗܘܠ ܒܫܡܘܬܟ ܥܡ ܗܘܢܐ ܚܘܒܝܢ:

ܒ

ܡܠܟܐ ܕܫܡܝܐ: ܐܢܬ ܒܠܒܘܬܐ ܡܘܫܒܚܬܟ ܫܡܝܐ:
ܥܡ ܚܝܠܐ ܫܡܝܐ: ܠܟ ܡܫܒܚܝܢ ܠܥܠܡ ܥܠܡܝܢ ܒܫܡܝܐ.

ܓ

ܠܐ ܐܢܫ ܡܠܟܝ: ܠܟ ܦܘܠܚܢܐ ܚܠܐ ܠܡܠܟܝ:
ܒܡܠܟܘܬܟ ܒܟܠ ܥܠܡܝ، ܒܗܘ ܫܡܐ ܒܫܡܫܝܢ ܐܘܦ ܫܠܡܝ:

ܕ

ܒܗܘ ܕܡܘܬܐ ܒܠܒܐ: ܒܗ ܥܡܢܘܬܐ ܕܐܠܗܘܬܐ ܒܫܡܝܐ:
ܘܥܡܝܢ ܒܡܘܠܟܢܐ: ܒܫܠܡܐ ܡܚܝܢܐ ܒܒܢܝܢ ܠܥܠܡܝܢ.

ܢܒܗܝ ܐܠܗܝ ܒܘܪܟ

ܒܝܬܐ ܕܡܫܠܬ

ܐ

ܦܫܠܝ ܬܫܒܘܚܬܐ ܠܐܠܗܐ ܡܪܢܐ: ܡܪܝܐ ܕܫܡܝܐ ܫܠܝܚܐ ܕܡܫܝܚܘܬܢ:
ܥܒܕܘܗܝ ܫܒܘܚܢ ܕܒܘܪܟܬܐ ܢܦܩܬܐ: ܘܡܪܝܐ ܢܛܪܢܐ ܕܦܘܪܩܢ ܟܠܢ ܐܘܪܚܬܢ
ܗܐ ܟܕܘܒܢ ܫܢܝ ܝܪܚܐ: ܘܗܫܐ ܬܫܒܘܚܬܐ ܕܫܡܝܐ ܡܠܟܐ:
ܗܘܕܝܬܐ ܠܗ ܫܘܒܚܐ ܐܘܡܬܢܝܬܐ.
ܡܠܟܘܬ ܟܠܢ ܫܘܒܚܐ ܕܡܫܝܚܢ: ܕܒܘܪܟ ܒܫܡܝܢܘܬܗܘܢ.

ܒ

ܗܐ ܐܢܐ ܐܝܟ ܟܕܘܒܢ ܫܒܪܐ: ܝܡܡܐ ܕܠܐܠܗܐ ܠܐ ܠܒܝܬܐ.
ܕܘܡܝܐ ܘܡܬܠܐ ܕܫܘܒܚ ܠܗܘܢ: ܫܡܝܠܝ ܠܟܠܢ ܒܫܡܝܢ ܡܦܩܬܐ:
ܗܐ ܟܕܘܒܢ ܫܢܝ ܝܪܚܐ: ܗܫܐ ܬܫܒܘܚܬܐ ܕܫܡܝܐ ܡܠܟܐ:
ܗܘܕܝܬܐ ܠܗ ܫܘܒܚܐ ܐܘܡܬܢܝܬܐ:
ܗܐ ܡܝܩܪܐ ܠܡܠܟܘܬܐ ܠܫܡܝܢܐ: ܕܡܫܡܠܝܐ ܒܘܪܟܬܐ.

ܓ

ܦܬܚܝ ܬܪܥܝ ܘܡܫܒܚܝ ܫܡܝܐ ܘܐܪܥܐ ܐܝܟ ܬܠܬܐ ܕܘܪܟܬܐ ܕܩܝܡܝ:
ܦܫܠܝ ܡܫܡܫܐ ܠܐܠܗܐ ܕܡܫܝܚܐ: ܒܗ ܬܫܡܫܝ ܡܢ ܫܘܒܚܝ ܕܩܘܕܫܝ:
ܫܘܒܚܝ ܦܬܘܚ ܘܩܕܫܐ. ܠܫܠܘܡܝ ܡܢ ܟܕܒܐ
ܗܐ ܠܡܠܟܐ ܫܘܒܚܐ ܐܘܡܬܢܝܬܐ
ܡܘܡܘܢ ܒܫܡܐ ܩܪܝ ܦܫܠܡܘܢ ܬܫܒܘܚܬܝ: ܒܦܪܩܐ ܡܦܫܝܚܬܐ.

ܕ

ܐܬ ܐܢܐ ܫܡܥܐ ܢܬܘܩܪܬܐ: ܒܡܘܠܝ ܠܫܠܫܘ ܦܠܘܚܝ ܕܫܡܝܐ ܒܡܫܝܚܘܬܐ:
ܡܪܢ ܠܢܛܪܢܘܬܝ ܬܢܝܢܝ: ܘܡܪܢ ܬܫܒܘܚܬܐ ܫܠܝܚܐ ܕܡܫܝܚܘܬܝ:
ܗܐ ܟܕܘܒܢ ܫܢܝ ܝܪܚܐ ܗܫܐ ܬܫܒܘܚܬܐ ܡܘܗܝܢܐ ܡܠܐ:
ܫܘܒܚܐ ܒܗ ܡܬܡܢܐ ܠܥܠܡܝܢ.
ܕܫܡܝܐ: ܕܫܡܝܢܐ ܕܡܫܝܚ ܒܡܫܡܫܢܐ ܡܠܐ: ܐܬܟܠܝ ܠܡܫܝܚ ܬܫܒܘܚܬܐ!
ܢܟܝ ܒܫܡܐ ܕܦܘܪܩܢ ܒܡܘܬܐ.

ܠܗ ܡܫܝܚܐ

ܐ

ܫܡܥܝ ܕܐܝܬܝ ܐܦܠ ܘܝܢܩܐ
ܠܦܪܢܐ ܕܒܠܒܒܐ ܟܠܗ ܚܕܬܐ:
ܒܬܫܐ ܕܒܘܟܝܐ ܗܘܐ ܒܚܕܬܐ.
ܡܕܝܬ ܕܐܬܘܪ ܕܘܡܝ ܒܦܪܩܐ.

ܒ

ܡܟܪܙܝܢ ܠܟܢܫܐ ܕܢܘܗܪܐ ܕܟܝܬܐ:
ܠܗ ܡܠܝܟܐ ܡܕܝܢ ܡܫܝܚܐ:
ܐܬܘܪ ܕܢܝܠ ܢܡܘܗܝ ܠܗܘܢܐ:
ܒܦܘܩܘܢ ܦܘܪܩܢܐ ܕܢܝܢ ܡܫܝܚܐ.

ܓ

ܫܒ ܦܘܡܒܪܐ ܦܬܠܐ ܦܫܝܬܐ:
ܦܠܠܓܐ ܐܝܟܐ ܕܗܒܬܐ ܠܠܘܟܐ.
ܡܢܝܢܐ ܐܡܝܢܐ ܠܡܠܘܟܝ ܦܪܝܢܐ:
ܦܫܠܐ ܕܦܘܫܐ ܠܗ ܡܫܝܚܐ:

ܕ

ܒܪ ܠܠܟܝܬܐ ܕܐܝܬܐ ܕܫܡܫܬܐ.
ܡܘܡܠܝܢܐ ܠܟܦܢܐ ܦܪܝܡܐ ܫܡܝܫܬܐ:
ܐܬܘܪ ܠܦܘܬܐ ܡܕܘܡܝܢܐ ܦܫܠܬܐ:
ܐܬܘܪܝܐ ܗܦܝܢܐ ܠܗ ܡܫܝܚܐ.

ܗ

ܫܘܦܐ ܗܦܝܢܐ ܝܬܝ ܠܐ ܡܠܝܐ:
ܗܘ ܕܩܒܠܢܝܗܝ ܕܝܢܝ ܕܠܝܐ:
ܡܠܝܟܝܢ ܕܫܡܝܐ ܘܣܝܡ ܠܐ ܫܠܝܐ:
ܠܐܬܘܪ ܕܦܠܬܐ ܠܗ ܡܫܝܚܐ.

ܘ

ܬܘܪ ܡܫܠܡܬܐ ܦܫܠܝ ܠܢܝܫܐ:
ܡܫܘܠܝܐ ܗܘܐ ܕܘܦܝܐ ܘܡܡܬܒܝܬܐ:
ܡܫܝܚܘܬܐ ܕܒܒܝ ܡܬܝܐ ܘܦܠܝܬܐ:
ܢܫܚܐ ܦܝܫܐ ܡܢ ܡܫܝܚܐ.

ܙ

ܠܫܠܘܡ ܕܒܢܐ ܠܡܠܟܝ ܠܘܬܐ:
ܬܪ ܡܬܪܩܘܬܝ ܦܫܠܝܐ ܐܘܬܐ:
ܡܫܠܚ ܫܒܪܘܬܐ ܠܟܝܢܐ ܡܒܘܪܬܐ.
ܕܝܫܠܝܐ ܠܝܫܠܝܐ ܠܗ ܡܫܝܚܐ.

ܚ

ܡܘܬܐ ܠܗܝܠܢܐ ܠܒܘܬܝ ܡܠܝܬܐ:
ܟܫܝܢ ܡܕܡܫܬܐ ܬܘܩܢܐ ܡܠܝܟܬܐ:
ܫܘܐ ܝܩܪܐ ܒܕܝܢܝܐ ܫܠܝܬܐ:
ܡܫܠܝܢ ܗܘܠܠܘܗ ܡܢ ܡܫܝܚܐ.

ܛ

ܬܝܠ ܠܦܘܬܐ ܫܒܝܚܐ ܠܝܡܬܐ:
ܡܫܠܝܢܐ ܠܦܬܐ ܫܡܫܬܐ ܝܡܬܐ:
ܟܡܠܟ ܡܠܟܬܐ ܡܫܬܐ ܗܘ ܒܡܬܐ:
ܬܠܘܢܝ ܦܘܪܩܢܐ ܕܒܢܝ ܡܫܝܚܐ.

ܝ

ܦܘܪܩܢܐ ܦܠܝܚܐ ܕܠܗܬܘܬܐ
ܡܫܝܚܐ ܫܠܝܬܐ ܠܡܫܠܝܬܐ
ܡܠܘܬܐ ܕܝܫܘܥ ܘܕܝܠܝܬܐ:
ܝܫܝܥ ܠܐܘܬܐ ܠܗ ܡܫܝܚܐ.

ܝܐ

ܦܪܝܩܐ ܒܘܪܟܐ ܡܢ ܡܫܝܚܐ܆
ܚܒܝܒܐ ܦܪܝܩܐ ܕܥܠܝܬܐ ܝܫܘܥ܀
ܬܡܡܘܢ ܩܪܒܢܐ ܠܐܠܗܐ ܡܫܝܚܐ܆
ܕܢܘܕܝ ܠܥܠܡܐ ܕܝܠܗ ܡܫܝܚܐ܀

ܝܒ

ܕܒܘܪܐ ܕܐܪܒܥܐ ܥܒܕܐ ܕܕܘܟܝܐ܀
ܕܡܝܐ ܠܘܝܐ ܕܡܠܟܘ ܕܒܝܐ܀
ܐܠܦܐ ܕܐܠܦܐ ܡܫܘܒܚ ܩܕܝܫܐ܆
ܗܘ ܐܝܬܝܗ ܠܗ ܡܫܝܚܐ܀

ܝܓ

ܐܘܪܚܐ ܕܝܪܝܡ ܐܘܦ ܐܪܥܐ܀
ܘܠܦܪܘܣܘܦܐ ܕܒܝܬܐ ܩܕܝܫܐ܀
ܥܠܝܩܐ ܦܪܝܩܐ ܕܠܝܬܐ ܠܓܒܗܐ܀
ܣܢܝܩܐ ܠܒܘܪܐ ܕܒܪܐ ܡܫܝܚܐ܀

ܝܕ

ܦܪܝܩ ܒܡܫܐ ܒܪܫܐ ܘܡܝܬܐ܀
ܗܘ ܐܢܐ ܚܘܝܐ ܠܪܒܐ ܦܠܚܬܐ
ܐܡܪܐ܆ ܒܡܠܬܐ ܕܒܪܝ ܕܥܠܬܐ܀
ܗܘ ܕܚܝܠܐ ܕܒܪܐ ܡܫܝܚܐ܀

ܝܗ

ܦܬܟܪܐ ܘܬܡܢ ܕܕܝܐ܀
ܡܕܝܢܐ ܕܫܡܥܬܐ ܠܗ ܠܗܘܕܝܐ܀
ܡܠܝܐ ܬܘܕܝܬܐ ܘܬܡܢ ܕܗܘܕܝܐ܀
ܐܝܬܘܗܝ ܥܠܝܡܐ ܠܗ ܡܫܝܚܐ܀

ܝܘ

ܕܥܒܕܝܐ ܐܝܬܘܗܝ ܒܕܘܟܝܬܐ܀
ܕܥܒܝܕܐ ܕܬܘܕܝ ܒܕܘܟܝܬܐ܀
ܡܢܝܐ ܒܩܝܢܐ ܠܦܠܚܝܬܐ܀
ܐܝܬܘܗܝ ܦܝܬܝ ܠܗ ܡܫܝܚܐ܀

ܝܙ

ܟܠܗ ܦܘܪܩܢܢ ܐܠܗܐ ܡܫܝܚܐ܀
ܒܬܫܒܘܚܬܢ ܡܕܘܪܐ ܕܠܒܝܬܐ܀
ܩܘܕܫܢ ܕܟܠ ܕܝܢܝܐ ܕܥܒܝܕܐ܀
ܫܠܝܛܐ ܕܥܒܕܢ ܠܗ ܡܫܝܚܐ܀

ܝܚ

ܥܠܝܬܐ ܫܡܥܢ ܡܢܗ ܐܦܝܩܝܬܐ܀
ܟܕ ܠܘܩܕܡܢ ܠܐܘܪܐ ܕܚܝܝܐ܀
ܩܘܪܒܢ ܕܟܠ ܕܝܢܝܐ ܦܪܝܩܐ܀
ܗܘ ܕܫܠܝܛ ܠܗ ܡܫܝܚܐ܀

ܝܛ

ܘܡܫܒܚܝܢܐ ܠܐܠܗܐ ܡܢܝܢܐ܀
ܕܡܠܟܐ ܫܠܝܚܐ ܦܝܕܐ ܘܠܝܕܐ܀
ܕܗܘ ܫܦܝܪܘܬܗ ܡܢܝܚܐ ܦܬܝܢܐ܀
ܗܘ ܕܐܠܗܐ ܝܬܝܪܘܬܗ ܠܗ ܡܫܝܚܐ܀

ܟ

ܒܡܫܪܐ ܘܠܝܡܐ ܡܢ ܐܝܡܟܐ ܦܝܪܗ܀
ܐܪܟܝܢ ܐܠܦܐ ܡܠܝܬܐ ܕܡܪܝ܀
ܕܢܓܘܪ ܡܠܟܐ ܒܡܪܝܢ ܘܦܪܝܩܗ܀
ܕܡܠܟܐ ܚܝܝܗ ܡܢܗ ܡܫܝܚܐ܀

ܟܐ

ܐܦܪܝܡ ܕܒܪܐ ܟܪܟܪ ܚܝܠܐ܀
ܚܘܒ ܠܐܦܝܩܘܢ ܕܡܪܐ ܡܠܝܐ ܕܘܝܟܐ܀
ܡܪܝܐ ܦܪܝܩܐ ܕܐܪܥܐ ܕܦܝܟܐ܀
ܕܦܠܚܝ܆ ܗܪܝܬܐ ܠܗ ܡܫܝܚܐ܀

ܟܒ

ܢܪܫܐ ܕܪܚܡ ܐܠܝܦܐ ܘܐܚܪܢܐ܀
ܘܡܘܪ ܕܝܢܪܘܢ ܕܘܡܐ ܒܗ ܟܚܡܐ܀
ܡܠܟܗ ܡܠܝܬܐ ܠܐܪܥܐ ܡܚܝܢܐ܀
ܕܡܫܒܚܬܐ ܥܬܝܕ ܠܗ ܡܫܝܚܐ

ܟܓ

ܦܘܪܩܢ ܕܐܠܦܐ ܐܠܝܦܐ ܘܦܪܝܩܐ܀
ܘܗܡܐ ܦܝܫܐ ܐܠܝܦܐ ܕܝܢܝܐ܀
ܘܐܢܐ ܕܦܝܫܐ ܕܐܪܗܛܡ ܗܪܝܐ܀
ܡܕܘܡܝܢ ܕܗܝܦܐ ܡܢܗ ܡܫܝܚܐ܀

ܟܕ

ܠܠܝܐ ܕܝܕܥܬܐ ܟܠܝܬܐ ܕܒܪܝܬܐ܀
ܠܢܝܪܐ ܦܝܫܐ ܕܐܘܫܐ ܐܝܟܢܬܐ܀
ܡܠܝܐ ܦܪܚ ܝܕܥܬܐ ܕܝܕܥܬܐ܀
ܕܘܠܬܐ ܥܒܕܝ ܠܗ ܡܫܝܚܐ܀

ܟܗ

ܟܠܘܢ ܡܫܝܚܐ ܡܫܒܚܝܢ ܒܠܠܝܐ܀
ܡܕܒܪܢ ܠܥܠܡܝܢ ܕܡܠܟܐ ܝܠܝܐ܀
ܕܡܠܦܐ ܠܦܘܪܩܢܐ ܘܡܢ ܟܠ ܫܠܝܐ܀
ܡܐܝܢ ܡܫܡܫܢܬܐ ܠܗ ܡܫܝܚܐ܀

ܟܘ

ܡܠܟܝܢ ܕܡܠܟܐ ܕܒܪܘܟܝܢ ܗܕܝܐ܀
ܘܦܪܩܐ ܕܒܠܒܘܬܝܢ ܚܝܝܐ ܕܒܪܐ
ܠܐܪܘܡܢܘܢ ܚܝܝܐ ܕܒܪܐ܆
ܕܝܘܡܐ ܢܦܝܠܬܐ ܠܗ ܡܫܝܚܐ܀

ܟܙ

ܕܟܠܗܐ ܐܝܟ ܕܐܝܬܐ ܕܝܗܒܐ
ܢܗܘܐ ܐܠܦܐ ܕܡܠ ܐܘܦ ܝܗܒܐ܀
ܕܘܦ ܡܠܐ ܠܗ ܡܫܝܚܐ ܠܐ ܟܝܬܐ
ܗܝܠܝ ܡܠܟܝܢ ܠܗ ܡܫܝܚܐ܀

ܟܚ

ܐܝܟ ܗܕܝܐ ܚܠܝܐ ܐܠܦܐ ܦܘܫܐ܀
ܕܐܠ ܐܘܦ ܚܘܒܐ ܥܡܪܐ ܚܠܝܐ܀
ܩܘܦ ܗܡܝܦܬܐ ܠܡܢܡ ܚܘܠܝܐ܀
ܡܚܝܠܐ ܕܗܘܦܐ ܕܠܗ ܡܫܝܚܐ܀

ܟܛ

ܦܚܝܩܐ ܡܕܝܢܬܐ ܕܠܠܝܗ ܗܦܝܟ܀
ܟܐܪ ܡܕܝܢܬܐ ܕܕܐ ܚܕܕܝܢ܀
ܕܢܝܬܐ ܕܦܪܝܫܐ ܐܡܪ ܕܦܪܝܟ܀
ܕܕܪܝܟ ܠܦܐܝ ܕܠܗ ܡܫܝܚܐ܀

ܠ

ܦܚܝܩܐ ܕܕܐ ܡܢ ܡܕܝܢܬܐ܀
ܥܒܝܕܐ ܠܕܕܐ ܘܠܝܡܐ ܕܒܝܬܐ܀
ܕܘܟ ܩܘܦܝ ܐܝܟ ܕܠܢܐ ܡܝܬܐ܀
ܠܕܠܝ ܒܪܕܘܗ ܕܠܗ ܡܫܝܚܐ܀

ܠܐ

ܠܒܠܒܝ ܡܪܕܝܐ ܐܝܟ ܚܘܠܡܢܐ:
ܦܐ ܒܠܝ ܕܢܕ ܐܝܟ ܕܪܡܢܐ.
ܟܐ ܡܕܢܚܬܐ ܦܡܐ ܕܟܢܐ:
ܟܘܡܐ ܠܘܕܐ ܟܗ ܡܕܝܢܬܐ.

ܠܒ

ܟܐ ܒܝ-ܦܘܟܐ ܦܡܝܐ ܠܕܒܪܬܐ:
ܘܟܐ ܒܟܟܒܐ ܓܫܡܐ ܘܕܒܪܬܐ؛
ܠܝܟܘܗܐ ܡܟܐ ܒܟܗ ܫܕܒܪܬܐ؛
ܕܡܠܝܗ ܠܫܝܢܘܟ ܕܟܗ ܡܕܝܢܬܐ.

{ܐܕܝܫܘܥ ܕܒܝܬ ܡܠܝܟܬܐ}

ܕܐܪܐ

ܗܘܕܡܝ ܡܢ ܒܢܝܐ ܝܗܒܐ: ܠܝܒܝ ܒܝܠܝ ܢܝܠܟܐ ܘܪܒܐ:
ܡܢܢܝ ܢܝܒܠ ܟܗ ܫܒܠ ܢܝܒܠ، ܘܗܒܝ ܠܒܬܐ ܕܐܒܐ:
ܕܟܐ ܙܕܘܟܬܐ ܡܕܝܢܬܐ ܘܫܒܒܐ: ܡܚܘܒܐ ܦܠܝܠܝ ܠܒܘܒܐ:
ܗܠܟܐ ܡܘܚܟܝܐ ܚܒܒܐ: ܒܫܘܡܫܘܚܠܐ ܘܒܝܢܐ ܕܝܐܒܐ.
ܡܘܚܠܦܠܝ ܦܝܦܐ ܒܟܠܝܒܐ: ܒܝܬ ܦܠܡܒܝ ܦܝܫܟܐ ܠܒܝܒܐ.
ܠܗܘܒܢܐ ܒܢܝ ܢܒܫ ܘܫܘܐ: ܐܘܡܟܢܝܘܢ ܟܐ ܗܘܐ ܒܫܒܒܐ.
"ܠܝܒܝ ܕܗܒܢܐ ܨܒܝ ܡܢ ܗܘܝܐ: ܫܝܒܫܝ ܠܦܪܟܝܬܐ ܕܟܘܐ."
ܘܡܕܦܝܠܗܘܢ ܗܝܕܐ ܘܦܗܘܐ: ܒܝܒܫܝ ܠܒܗ ܦܪܒܬܐ ܘܫܒܐ:
ܗܦܐ ܝܢܐ ܕܝܒܢܐ ܘܫܠܒܐ: ܒܒܝܬ ܢܗܕܝܢ ܨܫܒܘܢ ܕܗܒܐ.

ܒܝܘܝܠܒܠ: ܐܨܝܠ

ܐܘܪܡܝ ܐܘܪܡܝ

ܐ

ܐܘܪܡܝ! ܐܘܪܡܝ ܗܘܝ ܒܝܬ ܟܘܡܐ: ܐܘܢܝ ܒܡܐ ܚܠܝܬܐ ܘܦܘܟܠܬܐ ܦܟܗ.
ܗܐܢܝܐ ܒܝܫܟܝ ܡܕܐܝܢ ܦܝܢܝܬܐ: ܡܘܒ ܒܕܟܦܟܐ ܕܘܘܠܕܡ ܒܘܐܝܢ.
ܒܡܐ ܐܦܕܐ ܗܠܐ ܠܘܕܝܐ ܠܘܕܝܐ: ܒܟܠܘܟܢܒܝ ܡܘܦܡܟܘܗ:
ܠܘܕܦܒܝ ܡܠܝܒܐ ܢܟܠ ܒܝܬ-ܡܕܘܒܐ: ܒܢܟܒܝ ܢܫܡܐ ܠܘܒܟܝܠܘܗ.

ܒ

ܐܘܪܡܝ ܐܘܪܡܝ ܗܘܝ ܒܝܬ ܡܟܠܡܒܐ: ܚܘܫܝ ܗܡܫܟܒܝ ܦܫܢܝ ܦܟܗ.
ܟܠܒܝ ܦܝܠܝܘܗܝ ܠܟܟܒܡ ܘܡܕܐ: ܠܦܪܘܦܟܒܝ ܘܠܝܡ ܒܝܡ ܡܘܒܝܢܝ.
ܒܡܐ ܐܦܕܐ ܝܢܐ ܘܫܢ.

ܓ

ܒܝܟܒܝ ܡܠܝܬܐ ܡܕܐ ܒܝܫܢܐ: ܘܢܗܕܘܟܒܝ ܒܕܫܠܝ ܒܟܘܫ:
ܦܘܫܐ ܕܦܝܐ ܢܟܒܝ ܡܢܗܝܐ: ܒܡܦܢ-ܒܢܦܢܒܝ ܕܝܦܝ ܫܘܫ.
ܒܡܐ ܐܦܕܐ ܝܢܐ ܘܫܢ.

ܦܘܠܘܣ ܕܐܠܝܐ ܡܘܫܐ

ܒܘܟܪܐ ܠܫܢܬܐ

ܐ

ܒܘܟܪܐ ܠܘܟܪܐ ܕܐܬܝܘܢܘܬܐ ܠܫܢܬܐ ܗܫܐ ܐܬܐ ܠܚܕܬܐ
ܗܐ ܕܗܘܐ ܡܗܘܕܝܢܐ ܠܟܠܢܫܐ.
ܗܐ ܠܟܠܗܝܢ ܡܘܕܝܢ ܠܗ ܡܠܟܐ ܒܠܒܝܢ؛
ܡܠܝܐ ܚܕܐ ܒܕܝܪܐ ܠܫܘܡܠܝܐ ܫܢܬܐ ܚܘܕܬܐ؛

ܒ

ܒܟܢܫܐ ܕܐܢܫܘܬܐ ܐܝܟ ܥܡܐ ܒܠܒܬܐ
ܠܝܫܐ ܕܗܘܐ ܗܐ ܕܘܟܪܢܐ ܒܢܘܪܐ ܚܕܐ ܠܚܒܠܬܐ:

ܓ

ܠܥܡܐ ܒܟܠܗܘܢ ܗܘܐ ܒܢܝܐ ܚܕܘܬܐ.
ܕܥܠܡܐ ܓܘܢܐ ܗܐ ܕܗܘܐ ܕܝܘܡܢܐ ܒܠܘܢܐ:

ܕ

ܡܢܝܢܐ ܠܥܠܡܐ ܦܝܫܐ ܠܘܟܪܐ.
ܕܝܠܕܐ ܕܫܢܬܐ ܘܦܝܫܬܐ ܗܘܝܐ ܠܟܢܫܐ.

ܗ

ܒܥܕܐ ܚܕܐ ܒܟܠܗ ܠܝܬ ܗܘܐ ܕܫܠܡܐ.
ܐܢܫ ܒܥܠܡܐ ܐܝܬ ܗܘܐ ܕܡܕܡ ܠܗ ܐܘܡܬܐ.

ܘ

ܡܢ ܥܝܢܐ ܫܢܬܐ ܒܘܝܢ ܝܗܒ ܚܕܐ ܟܠܗ:
ܐܝܟ ܚܕܬܐ ܠܗܘܢ ܒܢܝ ܐܢܫܐ ܗܘܐ ܚܕܬܐ.

ܒܫܠܡܐ ܕܡܫܝܚܐ.

ܥܢܝܢܐ

ܐ

ܗܘ ܝܘܡܢ ܒܪܝܟܐ ܘܦܪܘܩܐ ܠܒܢܝܢܫܐ ܟܠܢ:
ܒܗ ܐܬܒܪܝܢ ܒܠܒܘܢ ܠܡܫܝܚܐ ܕܒܠܥܕܝܢ:
ܒܠܝܠܘܬܐ ܚܘܒܢ ܡܘܬܒܝܢܢ ܡܫܝܚܢ:
ܗܘܝܐ ܠܡܠܟܘܬܢ ܠܥܠܡܝܢ ܡܢ ܡܠܟܐ:
ܗܘ ܗܘ ܫܢܬܐ ܕܒܪܝܟܐ ܚܘܒܐ ܒܚܕ ܫܡܥܐ ܚܕܐ.
ܗܘ ܦܐܝܐ ܫܒܝܚܬܐ ܒܠܝܠܐ ܒܝܬ ܡܫܝܚ؛
ܒܗ ܐܬܒܪܝܢ ܒܥܘܠܡܢ ܒܪܘܚܐ ܦܐܝܐ:
ܗܘ ܒܐܝܕܗ ܕܡܫܝܚܐ ܠܗ ܡܪܝܢ ܡܫܝܚ:

ܒ

ܦܐܝ ܕܚܘܒܢ ܒܟܠܢ ܡܢܗܪܢ ܘܡܫܒܚܢ:
ܘܫܘܒܚܐ ܝܗܒܢܐ ܕܝܗܒ ܠܟܠܢ ܒܟܘܪܝܐ:
ܡܢܢ ܠܐ ܫܒܩܬܢ ܠܟܠ ܦܘܪܩܢܐ ܕܡܫܝܚܢ:
ܗܘܠ ܠܟܠܗܘܢ ܕܡܫܝܚ ܡܠܟܢ ܗܘܐ:
ܗܘ ܫܢܬܐ ܕܒܪܝܟܐ ܘܫܢܐ.

ܓ

ܠܟܠܢ ܠܡܫܝܚ ܘܠܟܠܢ ܠܥܠܡܐ ܕܡܫܒܚܝܢ:
ܒܟܠ ܝܘܡܐ ܗܘܝܘ ܠܟܘܢܘܫܐ ܫܠܡܐ:
ܠܗ ܗܘܐ ܠܟܠ ܦܐܝܐ ܠܡܫܝܚܐ ܠܟܠܢ ܫܠܡܐ.
ܦܐܝܐ ܠܡܫܝܚܐ ܕܚܘܒܐ ܗܘܐ ܦܐܝ.
ܗܘ ܫܢܬܐ ܕܒܪܝܟܐ ܘܫܢܐ.

[ܡܢ ܐܘܦܪܝܡ ܠܟܠܠܐ ܕܝܫܘܥ]
ܒܠܫܢܐ ܥܡܘܠܐ ܕܟܢܫܐ

ܒܥܘܬܐ ܕܝܘܡܐ ܚܒܫܒܐ

ܐ

ܒܫܠܡܘܟ ܡܪܝܐ ܕܝܘܡܐ ܚܒܫܒܐ:
ܕܢܘܗܪܗ ܢܦܠ ܥܠ ܥܠܡܐ:
ܒܢܘܗܪܐ ܘܦܨܝܚܘܬܐ:
ܫܠܡܐ ܠܟܘܢ ܡܫܝܚܝܐ ܒܩܝܡܬܐ.
ܒܘܥܝ ܒܘܥܝ ܦܬܚܝ ܐܢܝ ܬܪܥܐ ܕܢܘܗܪܐ
ܕܢܘܥܠ ܠܟܢܘܫܝܐ ܕܚܕܒܫܒܐ ܠܐܬܪܢ ܟܠ ܥܡܬܐ.

ܒ

ܒܠܘܬܟ ܡܫܝܚܐ ܐܠܗܐ:
ܒܦܬܓܡܐ ܠܥܠܡ ܕܝܢܝܐ ܘܚܝܐ.
ܕܡܬܘܡܐ ܘܡܫܒܚܘܬܐ
ܥܠ ܕܡܪܢ ܝܫܘܥ ܡܪܢ ܠܥܘܠܐ.
ܒܘܥܝ ܘܓܘ.

ܓ

ܒܠܘܬܟ ܡܫܝܚܐ ܒܚܕܘܬܐ:
ܒܟܪܘܙܘܬܐ ܠܥܡܐ ܕܡܘܡܢ ܐܠܗܘܬܐ:
ܕܫܪܝܪܘܬܐ ܕܟܠ ܚܝܘܬܐ.
ܥܠ ܫܡܟ ܐܠܗܐ ܕܝܗܒ ܦܪܘܩܘܬܐ.
ܒܘܥܝ ܘܓܘ.

ܕ

ܒܠܘܬܟ ܡܢ ܡܫܝܚܐ ܦܪܘܩܐ.
ܕܦܬܚܬ ܐܢܬ ܐܪܥܐ ܒܦܘܠܚܢܐ ܘܥܒܕܐ:
ܕܢܘܪܝ ܠܐܒܗܬܐ ܡܠܟܘܬ ܒܫܡܝܐ:
ܕܦܨܝܬ ܠܥܡܟ ܡܢ ܚܛܗܐ ܒܝܫܐ
ܒܘܥܝ ܘܓܘ.

ܗ

ܒܠܘܬܟ ܡܢ ܡܫܝܚܐ ܕܩܝܡܬܐ.
ܕܚܝܝ ܠܡܝܬܐ ܒܗ ܡܪܢܘܬܐ
ܕܡܠܟܘܬܗ ܕܫܡܝܐ: ܕܢܗܘܐ ܒܚܕܘܬܐ.
ܒܫܠܝ ܕܡܫܝܚܐ ܕܟܠܐ ܘܕܝܠܗ ܐܠܗܘܬܐ.

ܬܫܒܘܚܬܐ ܕܐܘܡܬܐ

ܐ

ܬܡܠܟܝ ܟܠܗ ܘܬܪܕܝܬܝ: ܘܫܠܛܝ ܥܠ ܡܪܕܝܬܝ:
ܒܥܡܐ ܕܝܠܘܕܝܟܝ ܐܬܪܐ ܒܐܝܕܝܟܝ: ܕܫܠܛܝ ܒܥܡܡܝܟܝ:
ܠܐܘܡܬܟܝ ܟܢܫܐ ܥܠ ܡܪܕܝܬܝ:
ܢܚܘܢ ܠܡܠܟܘܬܐ ܠܥܠܡܝܢ ܦܪܨܘܦܝ:
ܠܝܗܘܕ ܕܝܥܡܝܢ ܡܠܟܬܐ ܢܚܘܢ.

ܒ

ܠܟܠ ܝܬܘܠܡܢܝ: ܝܕܥܐ ܚܠܐ ܩܬܘܗ.
ܡܢ ܐܢܫܐ ܐܠܗܐ ܡܢܚܝ ܟܠܗ ܝܡܠܟܘܬܗ:
ܬܪܝܨܝ ܠܐܬܘܪ ܠܐܘܡܬܘܬܗ:
ܢܚܘܢ ܠܡܠܟܘܬܐ ܘܓܘ.

ܓ

ܘܡܢܢ ܟܢܫܐ ܝܗ ܚܕܢܐ ܠܐܘܡܬܐ،
ܡܐܢܝ ܐܠܗܝܐ ܦܪܝܫܝ ܡܐܘܡܬܐ ܦܝܫܬܐ ܘܡܠܟܘܬܐ:
ܡܥܝܬܐ ܚܟܡ ܡܠܟܘܬܐ.
ܢܚܘܢ ܠܡܠܟܘܬܐ ܘܓܘ.

ܕ

ܡܐܢܝ ܗܝܘܬܐ ܡܟܠ ܝܗܒܬܐ ܦܝܫܝ:
ܒܡܝܬܘܬܢ ܝܬܒܝ ܠܝܥܡܝܢ ܟܒܪܝ ܘܦܝܫܝ:
ܒܠܒܝܬ ܡܫܒܚܐ ܦܝܫܝ.
ܢܚܘܢ ܠܡܠܟܘܬܐ ܘܓܘ.

ܗ

ܐܢܐ ܒܐܘܪܐ ܕܐܬܘܪ ܬܫܠܡܘܢ ܠܗܘܢܝ؛
ܟܠ ܐܢܫܐ ܕܫܡܝܐ ܠܦܦܝ ܡܐܝܕܝ ܟܒܪܝ.
ܡܢܬܗܬܢ ܥܠ ܕܦܦܝ.
ܢܚܘܢ ܠܡܠܟܘܬܐ ܘܓܘ.

ܐܘܡܬܝ

ܐ

ܒܣܡܐ ܠܗ ܢܫܡܬܐ ܕܦܠܚܐ: ܡܢ ܟܐ ܡܫܬܢܩܝܢܐ ܝܡܝ
ܟܕ ܚܣܝܢܐ ܕܡܠܟܘܬܐ ܡܕܝܢܬܝ: ܕܡܠܟܘܬܐ ܕܡ ܕܗ ܗܘܐ ܒܠܒܝ.
ܕܫܘܬܐ ܕܡܠܟܘܬܐ ܐܝܬ ܒܫܡܝ: ܠܟܝܢܐ ܕܢܚܠܐ ܕܐܠܗܐ.
ܒܦܪܢܘܬܐ ܕܐܦܝܐ ܫܡܫܐ ܡܢܗ ܕܗ ܗܘܝܢ ܕܡܝܢܐ ܘܡܬܝܢܐ.
ܟܪܢܟܢ ܠܐ ܗܘܝܢ ܠܐܘܪܫܠܡ: ܡܘܡܝܢ ܠܐ ܕܡܝܢ ܡܕܒܪܐ.
ܝܡܝ: ܠܐ ܡܫܬܢܝܬܝ ܐܠܝ: ܐܘܦ ܐܢ ܗܘܝܢ ܟܡܐ ܡܬܝܢܐ.

ܒ

ܡܢܠܝ ܠܚܠܐ ܕܡܢܦܘܩܐ; ܝܡܝ: ܠܝܬܘܬܐ ܚܕܐ ܐܢ ܦܠܚܐ.
ܐܘܪܚܐ ܕܗ ܦܐܝܢ ܡܢܝܢ: ܬܚܘܬܝ ܠܡܫܠܚܐ ܦܫܛܐ.
ܕܫܘܬܐ ܕܡܠܟܘܬܐ ܐܝܬ ܠܫܡܝ: ܠܟܝܢܐ ܕܢܚܠܐ ܕܐܠܗܐ:
ܒܦܪܢܘܬܐ ܕܐܦܝܐ ܫܡܫܐ ܡܢܗ ܕܗ ܗܘܝܢ ܕܡܝܢܐ ܘܡܬܝܢܐ.
ܟܪܢܟܢ ܠܐ ܗܘܝܢ ܠܐܘܪܫܠܡ: ܡܘܡܝܢ ܠܐ ܕܡܝܢ ܡܕܒܪܐ.
ܝܡܝ: ܠܐ ܡܫܬܢܝܬܝ ܐܠܝ: ܐܘܦ ܐܢ ܗܘܝܢ ܟܡܐ ܡܬܝܢܐ.

ܠܒܝܠܘܢ ܐܫܘܠܐ ܒܢܝܬܢܝ

ܡܪܢ ܦܪܩܝ ܐܬܘܪܝܘܬܐ

ܐ

ܡܪܢ ܦܪܩܝ ܐܬܘܪܝܘܬܐ ܗܘܐ ܡܠܟܘܬܝ ܡܕܝܢܬܐ;
ܚܠܝ ܡܠܟܘܬܝ ܐܬܘܪܝܘܬܐ: ܚܝܠ ܠܟܢܫܝ ܕܡܕܝܢܬܐ.
ܒܥܐ ܡܠܐ ܕܢܚܫܒ ܗܘܐܢܘܬܝ ܠܒܢܐ ܡܠܐ ܕܐܦܪܘܬܐ:
ܐܬܪܐ ܠܦܪܢܝ ܕܡܦܩܐ ܐܘܟܝ ܕܐܡܘܬܢܝ ܐܠܐ ܕܡܠܟܘܬܐ?

ܒ

ܐܬܢ ܠܫܡܥܘܢܝ ܘܐܚܡܕ: ܡܠܝ ܡܢ ܐܚܪܢ ܘܡܕܝܢܬܐ:
ܠܟܪܘܢܝ ܚܠܝ ܘܐܠܗܝ ܦܫܛܝ ܠܡܠܟܐ ܠܐܬܘܪܝܘܬܐ:
ܕܐܚܢܝ ܢܝܚܢ ܘܐܠܗܝܢܐ: ܡܘܠܐ ܐܚܕܐ ܐܠܦܢ ܐܠܗ:
ܗܘܐ ܕܝܠܢܐ ܢܡܪܘܕ ܘܐܚܝܢܐ: ܠܗ ܕܗܐ ܐܪܥܢ ܡܪܡܝܬܗ.

ܝܘܚܢܢ ܒܒܘܫ

ܐܡܪܢܝ ܕܐܘܡܬܢܝܘܬܐ

ܐ

ܟܠ ܡܦܪܢܝ ܐܢܝܢ ܦܠܚܐ; ܚܘܒܐ ܦܪܡܐ ܠܝ ܠܐܬܘܪܝܘܬܐ.
ܕܡܢܐ ܠܟܬܒܝ ܕܗ ܡܢܘܚܝܢ: ܐܢܐ ܐܘܡܬܝ ܐܬܘܪܝܘܬܐ:
ܐܘܚ ܡܠܬܝ ܟܢܝ ܘܢܝܢܝ ܐܠܦܐ ܕܒܝܬܝܢ ܗܠ ܒܥܝܬ ܠܝ
ܚܘܒܐ ܐܘܦ ܦܘܫܐ ܟܠܠܝܐ ܦܠܚܐ. ܡܠܟܬܐ ܕܐܠܗܐ ܐܘܢ ܫܘܢ.
ܐܢ ܟܘܠ ܚܘܒܝܐ ܟܕܘܫܐ ܢܦܠܝܢ: ܟܦܢܐ ܡܠܐ ܡܘܬܐ ܟܠܠ ܠܟܢܐ.
ܐܢܝܢ ܘܐܡܠܟܝ ܐܘܡܬܐ ܫܘܢ: ܡܘܡܝ ܟܐ ܡܠܐ ܐܠ ܡܦܩܕܢܐ.

ܒ

ܡܢܕܥ ܠܦܪܢܐ ܟܐ ܡܠܐ ܟܕܘܫܐ ܕܗܘܟܢ ܚܫܡܝܢ ܕܡܘܠܘܬܐ.
ܐܝܡܘܢ ܦܫܚܐ ܫܢܝܐ ܕܫܢܝܐ; ܘܦܪܦܚܐ ܠܐܬܘܪܝܘܬܐ;
ܟܠܫܐ ܡܢ ܡܝܢܐ ܡܬܘܪܝܘܬܐ: ܟܘܫܐ ܠܟܢܐ ܠܠܝܐ ܡܘܫܐ:
ܩܕܡ ܟܡܢܐ ܠܟܒܫܐ ܠܗ ܫܘܢܬܐ ܕܡܫܦܝܬܐ ܕܡܠܟܘܬܐ ܟܠܝܐ ܡܘܫܐ:
ܟܚܘܕܐ ܚܡܦܪܐ ܟܫܒܚܘܬܐ ܗܘܦܐ ܟܠܢ ܡܟܘܟܒܝܐ.
ܡܪܦܐ ܠܟܢܟܠ ܕܐܦܘܟܘܬܐ: ܒܡܘܟܦܝܗ ܗܘܦܐ ܟܒܘܢܐ ܘܡܢܝܐ.

ܟܟܠܝܡܘܢ ܕܫܠܡܘܢ

ܟܚܠ ܢܗܘܪܝܢ

ܗܘܐ ܕܚܠ ܢܗܘܪܝܢ ܐܦܟܢ ܗܘܠܘܠ: ܒܡܠܢ ܚܡܝܕܐ ܟܘܟܒܐ ܡܢ ܟܠ.
ܗܘܐ ܐܚܝܢ ܐܝܡܘܡ ܡܠܘܟܐ: ܟܒܫܐ ܡܘܫܐ ܠܚܢܝܢ ܟܗܘܠ.
ܟܘܪܫ. ܠܟܘܡܘܢ ܡܐ ܠܦܪܢܝܐ ܐܫܘܪܝܐ ܠܟܘܡܘܢ ܐܝܡܘܡ ܠܒܢܐ ܡܠܐ.

ܒ

ܢܗܘܪܘܬܝ ܡܠܟܦܪܦܐ ܦܪܫܝ ܠܡܢܗܘܬܝ ܠܦܠܚܝ
ܗܘܐ ܐܚܝܢ ܐܝܡܘܡ ܐܠܦܐ ܡܫܡܠܚܝ ܠܗܘܠܠܝ ܡܝܟܡܝܢܐ:
ܦܠܘܟܘܢ ܘܟܢ:

ܓ

ܐܟܠܘܟܝܢ ܕܐܝܢܝ ܐܢܘܫܠܢܗ ܚܠܝܬܐ ܕܐܝܢܘܝܐ ܕܝܠܗ ܠܟܘܟܠܗ:
ܗܘܐ ܐܚܝܢ ܐܝܡܘܡ ܕܐܠܟܢܐ: ܠܗܘ ܐܦܠܐ ܕܝܦܢ ܠܦܝܟܠܗ:
ܦܠܘܟܘܢ ܘܟܢ.

ܕ

ܐܟܠܘܟܘܬܐ ܕܐܢܟܘܬܐ ܕܚܠ ܢܗܘܪܝܢ; ܗܠ ܕܦܚܠܝܢ ܕܝܦܩܝ ܕܘܡܟܝܢ.
ܐܢܗ ܚܘܠܝ ܝܡܟܝܢ ܘܡܘܟܝܢ: ܕܚܠ ܢܦܠܘܟܝܢ ܘܕܚܠ ܦܠܡܟܝܢ:
ܦܠܘܟܘܢ ܘܟܢ.

ܦܠܘܫ ܐܝܠܐ ܡܘܟܐ

ܐܓܪ̈ܬܐ ܕܥܘ̈ܢܐ ܕܡܫܝܚܐ ܐ ܫܘܪܝܝܬܐ

ܐ

ܐܓܪ̈ܬܐ ܕܥܘ̈ܢܐ ܕܡܫܝܚܐ ܫܘܒܚܬܐ ܡܒܪܟܬܐ ܕܟܪ̈ܢܐ
ܐܝܟܢ ܩܕܝܫ ܘܡܒܪܟܬܐ ܕܡܫܝܚܐ ܕܐܘܠܝܬܐ ܗܐ ܐ ܕܒܝܬ ܐ ܕܟܪ̈ܢܐ:
ܟܕ ܡܫܩܠ ܡܫܘܒܚܐ ܡܢܝ܆ ܕܒܝܬܐ ܡܢܝ:
ܗܘܪܐ: ܗܘܪܐ: ܗܘܪܐ ܠܐܬܘܬܐ ܘܒܘܝ: ܐܦܢ ܦܠܚܘܒܘܢ.

ܒ

ܝܘܡܐ ܕܝܠܕܐ ܦܪܩܐ ܕܥܘܠܝ ܠܥܡܢܘܐܝܠ: ܕܐ ܕܝܫܘܥ ܦܠܚܝ.
ܒܥܠܡܝ ܫܒܚܐ ܠܦܪ̈ܩܝ ܕܒܪܝܬܐ܆ ܫܘܒܚ ܢܝܫܠܝ ܘܦܠܚܝ.
ܦܪܩܬܐ ܢܝܫܐ: ܕܥܘܠܝ ܡܠܝܟܐ ܕܢܦܝ ܠܒܢܝܐ.
ܗܘܪܐ: ܗܘܪܐ܆ ܘܗܘܐ.

ܓ

ܕܥܐ ܡܫܝܚܐ ܗܘܐ ܦܪܩܬܐ ܕܝܥܐ ܡܢ ܫܡܝܐ: ܕܗܘ ܦܠܓܐ ܕܒܝܬܐ:
ܦܠܝ ܫܘܠܘܠ ܣܓܕܬܐ ܟܠ ܥܡܡܝ ܕܝܥܐ: ܥܡܝ ܐܝܟܐ ܡܠܝܐ؟
ܕܢܦܠܝ ܕܒܪܟܬܐ܆ ܕܫܠܘܐ ܘܡܪܢܬܐ ܠܫܡܝ ܟܠܗ.
ܗܘܪܐ: ܗܘܪܐ: ܘܗܘܐ

ܕ

ܠܝܠܝܐ ܡܘܥܐ ܥܠܝܠܐ ܝܡܥܐ ܢܘܗܪܐ: ܘܡܟܠܠ ܐܠܗܘܐ ܩܘܕܫܐ:
ܠܡܠܟܘܬܝ ܟܠܗ ܥܡ ܝܥܕ̈ܢܐ ܕܢܘܗܪܐ: ܘܒܘܡܠܟܘܬܝ ܠܕܘܪܐ:
ܦܠܛ ܟܠܝܘ: ܠܝܫܘܥ ܐܘܠܝ؟ ܠܥܠܡܝ ܚܘܝܝ؟
ܗܘܪܐ: ܗܘܪܐ. ܘܗܘܐ.

ܗ

ܫܘܡ ܘܡܫܝܚ ܕܘܠܕܘܠ ܘܠܘܐܬܐ ܓܘ ܐܪ̈ܥܐ܆ ܓܐ ܘܕܠܝ ܡܢ ܦܘܬܐ.
ܝܫܘܥ ܕܡܫܝܚ ܡܠܟܐ ܗܘܐ ܐܝܟ ܡܪ̈ܢܐ ܓܐ ܫܘܒܚܝ ܦܪܩܬܐ.
ܐܝܟ ܠܝ ܗܕܝܝ: ܟܕ ܫܘܒܚܐ ܕܐܠܗܘܬܝ ܠܥܠܡܝ:
ܗܘܪܐ. ܘܗܘܐ.

ܫܠܡ ܡܐ ܕܐܠܗܘܢܐ ܕܐܬܘܬܐ ܕܐܝܫܘܥ

ܠܘܒܫܐ ܕܥܘܕܐܐ

ܐ

ܕܥܐ ܕܡܫܝܚ ܠܝܗ ܫܦܠܬܐ ܕܠܝܠܐ
ܘܠܐ ܕܟܐ ܫܘܪ ܓܘܢ ܐܝܗ ܫܘܒܚܐ:
ܟܘܠ ܟܕ ܝܘܡܝ ܕܥܘܠܐ ܕܫܡܝ ܕܕܐ:
ܫܘܥ ܓܒܪܢܝ ܢܦܩܝ ܠܕܘܠ ܡܕܒܪ ܐܝܕܕܐ.

ܒ

ܕܕܠ ܕܘܕܐ ܕܐܘܠܗ ܐܝܗ ܐܫܘܒܚܐ.
ܠܘܠܘܬ ܦܬܝܟܐ ܐܝܟ ܫܒ ܠܒܝܬܐ:
ܟܕܐ ܟܡܬܐ ܘܫܘܪ ܕܢܦܫܐ ܕܐܬܘܬܐ:
ܕܥܕܒܐ ܠܡܒܘܗܝ ܐܬܘܕܬܐ:

ܓ

ܕܐ ܕܝܘܡܘܢ ܕܢܘܗܪܐ ܕܐܠܘܕ̈ܝܐ:
ܠܐܚܘܢܘܬܘܒܘܢ ܦܬܝܚܝܐ:
ܕܥܦܓܐ ܠܓܘܗܪܐ ܕܢܘܒܝ̈ܝܐ:
ܕܫܒܬܐ ܡܢܐ ܠܡܫܝܚܐ ܕܐܫܘܒ̈ܝܐ:

ܕ

ܠܓܠ ܟܠܝ ܓܘܢ ܘܓܒܪܢܝ ܐܬܘܝ:
ܕܢܝ ܠܘܒܫܐ ܐܘܦܐ ܕܥܬܐ ܕܐܘܪܫܡܝ:
ܗܘܝܐ ܡܗܘܡܢܐ ܗܘܐ ܡܢ ܦܬܝܚܝ:
ܕܫܡ ܣܝܒܠܐ ܐܝܬܐ ܠܝܗ ܗܕܝܝ:

ܗ

ܫܒ ܫܘܒܚܐ ܕܠܝܠܐ ܦܠܘܗ ܠܝܗ:
ܡܢ ܡܘܬ ܠܡܘܬ ܕܐܗܕܝܘܬܐ ܐܝܗ:
ܠܘܕܡܘܗ ܡܦܫܛ ܟܡܕܘܗ ܗܘܝܐ ܢܝܫܗ:
ܦܪܩܬܐ ܡܘܫܠܡܬܐ ܕܝܥܡܝ ܐܘܦܐ ܕܢܘܫܗ.

ܢܕܝ ܐܠܗܥܠ ܕܡܥܐ ܐܘܥܠܠܐ

ܐܘܠܝܬܐ

ܐ

ܐܠܗܘܬܐ ܚܕܐ ܒܟܝܢ ܘܡܢܝܢܐ ܒܩܢܘ̈ܡܐ؛
ܐܘܣܝܐ ܚܘܣ ܒܠܝ ܩܕܡ ܡܫܬܡܗ ܩܢܘ̈ܡܐ؛
ܕܐܠܗܘܬܐ ܝܩܝܪܬܐ ܫܘܝܢ ܠܘܩܒܠܐ:
ܕܟܠ ܡܠܟܐ ܕܡܠܟܝ ܦܪܝܫܘܬܐ ܠܐ ܝܕܥܐ.

ܒ

ܒܫܡܝܐ ܡܫܒܚܐ ܗܘܝܐ ܚܝܠܐ ܕܩܘܕܫܐ؛
ܒܪܘܚܐ ܕܩܠ ܠܟܠ ܕܡܫܬܒܚ ܘܡܫܒܚ:
ܒܪ ܠܡܫܡܠܝܘ ܢܝܡܘܣܐ ܘܢܒܝ̈ܐ ܚܝܐ ܡܫܒܚ.
ܠܡܘܬܐ ܘܠܦܘܠܚܢܐ: ܕܘܡܫܝܚܐ ܦܪܘܩܢ.

ܓ

ܓܒܪܐ ܚܕܐ ܠܒܪܬܐ ܠܦܘܪܩܢ ܡܫܡܫܢܘܬܐ:
ܓܒܪܐ ܚܕܐ ܕܢܦܩ ܒܥܒܕܐ ܡܫܠܡܢܘܬܐ:
ܡܫܒܚܝܢܐ ܚܕܐ ܒܫܡܐ ܦܝܐܐ ܢܗܘܐ.
ܓܒܪܝܐ ܕܝܫܘܥ ܒܫܡܝܐ ܘܒܐܪܥܐ.

ܕ

ܕܐ ܕܢܟܠܘܢ ܡܢ ܡܘܬܐ ܠܦܘܪܩܢ ܕܝܢܐ:
ܕܐ ܡܢܟܠܘܢ ܡܬܦܬܚܝܢ ܒܥܠܡܐ ܕܚܝ̈ܐ.
ܕܘܟ ܡܩܝܡܐ ܘܡܥܒܕܢܐ؛ ܕܡܘܬܐ ܘܡܘܬܢܐ:
ܡܫܒܚܝܢ ܕܟܠܗܘܢ ܒܫܡܝܐ ܕܒܪܝܬܐ:

ܐܘܠܝܬܐ

ܗ

ܗܝܡܢܘܬܐ ܫܪܝܪܬܐ ܕܡܫܝܚܐ ܫܠܝܚܐ:
ܐܦܝܗ ܠܐܘܢܓܠܝܘܢ ܡܫܝܚܐ ܦܪܘܩܢ ܟܠܐ.
ܦܝܫܐ ܗܘܐ ܒܡܫܝܚܐ ܕܡܠܟܐ ܕܫܡܝܐ.
ܘܢܝܫܐ ܗܘܘ ܠܡܫܝܚܐ ܠܟܠܗܘܢ ܒܪܢܫܐ.

ܘ

ܗܘ ܡܠܟܐ ܕܝܫܘܥ ܕܡܢ ܫܡܝܐ ܦܪܩܠܢ.
ܠܐ ܐܬܒܥܝ ܘܡܫܬܡܗ ܕܡܫܝܚܐ ܦܪܩܠܢ.
ܡܢ ܕܒܪܝܬܐ ܡܢ ܥܠܡܐ ܘܡܢ ܫܘܪܐ ܡܦܠܠܢ.
ܐܝܟ ܚܘܝܐ ܘܚܝ̈ܐ ܠܡܫܒܚܐ ܦܪܩܠܢ.

ܙ

ܠܐ ܕܗܘܝܐ ܚܕܐ ܫܡܝܐ ܐܝܟ ܡܫܒܚܐ:
ܠܐ ܡܫܠܡ ܠܟܠܗܘܢ ܕܡܫܝܚ ܕܦܠܛܐ.
ܒܗ ܡܫܝܚܐ ܒܫܡܝܐ ܡܢ ܟܠܗ ܕܘܟܬܐ:
ܦܘܪܩܢܐ ܡܫܝܚܐ ܠܐ ܐܬܒܥܝ ܦܠܛܐ.

ܚ

ܚܐ ܠܦܘܪܩܢܐ ܐܫܬܡܥܬ ܒܟܠܢܐ ܕܫܡܐ ܝܗܒܐ:
ܒܗܐ ܚܠܐ ܕܠܐ ܕܘܟܝܐ ܦܠܛܝܗܘܢ ܡܫܒܚܐ:
ܘܚܝܐ ܡܫܒܚܬܐ ܚܠܐ ܘܡܫܘܠܡܬܐ ܕܫܡܝܐ:
ܒܗ ܐܫܬܡܥ ܦܪܘܩ ܠܗ ܡܢ ܫܡܝܐ ܘܠܥܠܡܐ.

ܫܠܡ ܠܫܘܪ ܠܚܘܪܒܐ

ܡܫܝܚܐ ܕܝܠܝܕ

ܒܫܢܬܐ ܥܠܝܢ ܒܒܝܬ ܝܠܕܐ،
ܢܘܗܪܐ ܡܫܘܒܚܐ ܡܢ ܫܡܝܐ
ܠܥܠܡܐ ܟܠܗ ܕܢܚܡܐ
ܕܠܐ ܫܘܚܒ ܠܟܠܐ ܕܡܬܒܪܝܐ:
ܢܫܡܬܐ ܦܨܝܚܐ:
ܒܬܘܕܝܬܐ ܕܚܝܐ.
ܕܫܠܡܐ ܘܫܝܢܐ:
ܠܟܠ ܡܬܘܪܝܐ
ܢܘܗܪܐ ܢܗܝܪܐ
ܕܐܠܗܐ

ܓܠܘܡܐ

ܫܘܒܚܐ ܠܡܪܘܢܝ، ܠܐ ܫܠܡܐ ܕܢܦܩܬ:
ܡܠܟܐ ܕܫܘܒܚܐ ܕܥܠܡܐ ܕܠܐ ܫܠܡܐ:
ܡܠܟܐ ܗܕܝܢ ܠܡܪܝܐ ܕܘܟܬܐ:
ܟܠܗܘܢ ܚܕܝܢ ܠܗ ܫܘܒܚܐ:
ܐܝܟ ܦܘܡܢܝܐ.
ܠܦܘܪܩܢܐ ܘܠܗܘܢܝܐ:
ܡܫܘܒܚܐ ܡܪܟܒܐ:
ܡܥܘܡܕܐ ܕܢܘܗܪܐ
ܡܫܒܚܝܢ ܟܠܗܘܢ
ܠܡܪܢ

ܫܠܡܐ ܕܥܠܡܐ

ܐ

ܫܦܝܪ ܕܢܦܩܬ ܫܠܡܐ: ܫܘܒ ܠܡܪܘܢܝ.
ܥܠܝܢ ܠܟܠܝܐ: ܚܕܝܢ ܟܘܟܒܐ ܘܡܠܐܟܐ:
ܗܘܐ ܕܡܫܝܚܐ ܥܡܐ: ܫܘܒ ܠܡܪܝܐ ܘܫܘܒܚܐ:
ܕܒܢܝܐ ܐܢܫܐ ܕܡܠܝܘܬܐ ܗܘܐ.
ܕܫܠܡܐ ܕܡܫܝܚܐ ܕܥܡܐ ܕܟܠܗܝܢ: ܘܕܢܚܡܐ:
ܕܥܘܡܪܐ ܗܘܦܝܐ ܠܗܘܢܐ ܕܝܠܕܘܬܗ.
ܗܘܐ ܫܦܝܪ ܐܘܠܝܬܐ ܠܟܘܪܐ ܕܢܘܗܪܐ:
ܝܘܡܢܐ ܕܡܠܐܟܐ ܐܢܫܐ ܕܥܠܡܐ ܗܘܐ.

ܥܠܘܠܬܐ ܐ. ܕܫܡܫܐ

ܠܐ ܙܒܢܐ ܚܕܐ

ܐ

ܗܐ ܡܠܟܐ ܕܫܡܝܐ ܘܡܫܒܚܬܐ: ܕܝܢ ܝܥܡܪܘܢ ܒܘܠܒܠܐ:
ܡܠܟܐ ܠܒܢܝ ܝܠܕܐ ܠܥܡܘܕܘܬ ܒܡܫܝܚܐ ܠܐܠܗܘܬܗ:
ܗܐ ܡܠܟܐ ܐܘܪܚܐ ܝܬܝܐ ܐܫܝܢܬܐ ܚܕܐ ܕܝܥܝܠܗܝܢ:
ܕܝܢ ܝܗܒ ܕܒܥܘܕܘܗ ܦܪܘܩܐ ܡܢ ܟܠܒܐ ܠܡܫܒܚܝܢ:
ܒܒܠ ܠܒܢܐ ܫܘܒܚܐ ܫܒ ܚܕܐ: ܫܘܒܚܐ ܚܕܐ ܗܘܝܐ ܒܒܠ ܫܒ
ܡܠܟܐ ܠܗܘ ܝܗܒܬܘܢ ܒܫܘܒܚܐ ܐܠܝܟܘܢ ܟܠܗ ܝܕܥܐ.

ܒ

ܗܐ ܐܝܬܝܢ ܫܠܘܡ ܕܡܠܟ ܕܝܠܕܐ ܒܥܠܡܐ ܘܫܝܢܐ:
ܕܢܦܩܬܘܢ ܡܢ ܟܠ ܦܠܠܐ ܕܝܘܡܢܐ ܕܥܡܝܢ ܡܫܝܚܐ.
ܐܝܟ ܒܠܒܘܢ ܒܥܠܡܗ ܦܠܓ ܚܕܐ ܕܢܘܗܪܐ ܕܐܠܗܘܬܗ:
ܡܢܗ ܦܪܘܩܐ ܫܦܝܪ ܝܥܡܪܘܢ ܗܘܐ ܒܟܠܗܝܢ ܐܠܗܐ ܚܝܐ.
ܡܠܟܐ ܠܒܢܐ ܘܐ ܟܠ ܫܠܡܐ ܡܢ ܟܠ ܘܕܢܚܐ ܡܢ ܫܘܒܚܐ:
ܒܫܘܒܚ ܠܝܘܡܢ ܗܘ ܫܘܒܚܐ ܘܐ ܟܠܡܐ ܕܝܠܕܘܬܗ.

ܓ

ܠܐ ܙܒܢܐ ܚܕܐ ܗܘܐ ܠܗ ܫܠܡܝܢ ܗܘܐ ܠܗ ܝܗܒܝܢ ܠܒܢܝܐ:
ܗܘܐ ܕܡܫܝܚܝܢ ܠܟܠܗ ܕܝܠܝܕ ܒܫܠܡ ܫܒ ܦܠܓܘ ܠܒܢܝܐ:
ܗܘܐ ܥܠܘ ܐܫܝܢܬܐ ܕܫܡܝܐ ܟܠܠ ܦܠܓܐ ܒܡܫܒܚܘܬܐ.
ܗܐ ܕܡ ܥܠܝܗ ܒܫܡܝܐ ܕܡܠܐܟܐ: ܗܐ ܒܫܡܝܐ ܒܟܠܝܕܘܬܐ.
ܐܝܟ ܡܠܟܐ ܕܒܟܠܗ ܫܦܝܪܐ ܗܘܝܢ ܗܘܐ ܒܫܠܡ ܕܒܢܝܐ ܡܘܬܐ:
ܕܝܠܕ ܕܥܘܡܪܐ ܐܘܦ ܝܗܒ ܡܫܒܚܝܢ ܡܫܒܚܐ ܟܠܗ ܕܫܘܒܚܐ.

ܕܥܠܡܐ ܐܫܡܝܐ ܕܫܠܡܐ

ܡܫܒܚܬܐ ܕܐܬܘܪ

ܐ

ܗܐ ܝܡܐ ܕܐܬܘܪ ܡܠܟܬܐ ܕܟܠܗ ܥܠܡܐ
ܫܡܘܟܝ ܠܗܘܐ ܠܘܠܦܢܘܟܝ ܕܦܪܝܫ ܟܠܗ ܥܠܡܐ:
ܟܐ ܐܘܪܚܝ ܘܡܘܣܝܩܘܬ ܘܓܪܘܢܝ ܒܪܘܟܐ:
ܕܦܪܝܫ ܠܡܠܟܘܬܝ ܐܬܘܪ ܟܬܝܒܬܐ.
ܟܘ ܡܘܣܝܩܘܬ ܒܙܠܝܢ: ܐܘܦ ܟܠܘܬܐ ܒܙܠܝܢ:
ܠܦܘܪܩܢܐ ܕܝܡܝ: ܡܢ ܦܠܚܝ ܘܝܡܝ.

ܒ

ܒܠܘܒ ܠܗܘܐ ܠܘܠܦܢܘܬܝ ܟܪܒܬܐ ܕܢܫܝܐ:
ܘܫܠܝܚ ܟܠܗ ܡܕܝܢܬܐ ܕܟܠܐ ܟܫܘܪܝ ܘܢܫܐ:
ܚܘܝܕܐ ܠܓܒܪܐ ܘܢܫܐ ܕܦܠܚܐ:
ܒܒܝܫܬܐ ܐܟܝܐ ܢܚܘܢܘܢ: ܗܐ ܐܬܘܪ ܚܒܝܒܬܐ.
ܠܒܪܬܐ ܕܥܘܗܕܢܐ: ܒܗ ܒܪܝ ܥܠܡܐ:
ܟܠ ܡܕܝܢܘܬܝ ܒܗܝܢ: ܠܒܪܝܫܬܐ ܕܝܢܝ.

ܓ

ܗܐ ܚܘܠܡܝ ܕܡܛܠܝ ܠܢܒܗܝ ܛܒܥܐ:
ܗܐ ܝܡܐ ܕܐܬܘܪ ܘܒܪܘܢܐ ܛܒܥܐ:
ܕܦܗ ܠܝ ܠܓܒܪܐ ܕܟܠܐ ܕܫܡܥܐ ܠܥܡܐ:
ܕܥܡܟܝ ܐܝܟ ܝܡܐ ܕܐܬܘܪ ܟܬܝܒܬܐ.
ܟܠ ܥܒܕܘ ܕܘܪܐ: ܐܝܟ ܐܬܘܪ ܗܒܐ.
ܟܡܘܬܗ ܠܝ ܐܪܐ: ܡܥܠܝܐ ܕܒܝܫܬܐ ܕܓܘܪܐ.

ܕ

ܗܐ ܒܢܘܢܝܐ ܕܐܬܘܪ ܫܡܥܗ ܟܠܗ ܥܒܕܝ:
ܠܓܒܪܐ ܓܘܢܐ ܟܠܒܬܐ ܢܒܕܝ:
ܚܘܒ ܫܘܐ ܠܒܪܘܐ ܕܐܢܝܬܗ ܒܘܕܝ:
ܕܦܪܝܫ ܠܡܠܟܘܬܘܢ ܕܘܪܝܫܬܐ ܘܥܠܝܡܬܐ:
ܟܠܝ ܢܒܝܐ ܘܟܘܪܬܐ: ܚܘܬ ܪܘܡܬܐ ܚܘܪܬܐ:
ܦܠܚܘܢ ܕܐܦܐ: ܡܥܕܦܬܐ ܕܝܬܐ.

ܗܡܡ ܠܡܫܘܐܠܝ ܚܘܒܐ

ܠܐ ܒܟܝ ܝܡܝ

ܐ

ܠܐ ܒܟܝ ܗܐ ܝܡܝ ܐܚܘܪܢܝܬܐ:
ܢܫܡ ܠܝܐ ܚܙܘܝ ܒܢܦܫܟܝ ܠܘ ܒܘܪܝܐ:
ܒܝܘܡܝ ܘܚܝܐ ܗܘܐ ܡܫܝܚܝܬܐ:
ܒܒܝܫܘܬܗ ܚܢܐ ܠܐܢܝ ܐܝܟ ܕܘܒܩܝܐ.
ܐܢܬܘܢ ܠܝܫܠܝ ܗܐ ܒܝܫܐ.
ܕܡܕܝܢܝܢ ܠܝܘܒܢܐ ܕܡܝܬܐ.

ܒ

ܒܒܝܫܐ ܕܟܪܐ ܒܗ ܗܘܐ ܝܡܝ:
ܝܕܝܐ ܒܐܘܡܬܝ ܒܟܠܝ ܕܘܟܐ:
ܗܐ ܡܠܟܬܝ ܟܕܝ ܘܝܡܝ:
ܗܘܐ ܒܗ ܕܡܟܫܝ ܠܘ ܒܗ ܒܕܘܟܐ.
ܐܢܬܘܢ ܘܒܪ.

ܓ

ܒܒܝܫܐ ܕܟܪܐ ܕܟܠܝܐ ܒܢܦܠܝ:
ܟܠܝ ܡܫܝܚܐ ܒܒܝܬܐ ܕܐܘܡܬܐ:
ܠܝܒܡܝ ܕܡܠܟܗ ܠܐܪܥܐ ܕܫܦܠܝ:
ܠܦܘܪܩܢܗ ܐܘܡܬܐ ܡܫܝܚܝܬܐ:
ܐܢܬܘܢ ܘܒܪ.

ܦܘܠܘܣ ܒܝܬ ܚܘܒܐ

?

ܥܢܝ ܐܝܟܐ ܝܫܠܡܐ ܡܢ ܒܘܝܐ: ܦܪܝܐ ܗܐܡܝ ܟܠ ܐܘܬܐ?
ܦܝܠܐ ܢܗܡܝ ܕܝܢ ܟܐܝܐ: ܢܗܦܟ ܟܠܠܐ ܕܒܝܐ?
ܘܥܢܝ ܐܝܟܐ ܝܬܘܒܐ ܡܢ ܒܘܝܐ: ܢܪܟܒ ܗܘܦܝܬܐ ܠܒܘܝܐ?
ܕܝܠܐ ܡܘܬܒܐ ܟܠ ܚܦܝܐ: ܡܗܦܟ ܕܥܢܝܬܐ ܕܦܐܝܐ?

ܚܘܢܒܠ

ܫܡܫܐ ܒܠܠܝܐ

ܡܫܒܚܐ

ܐܡܪܝܢ ܕܗܘܘܬ ܘܚܕܐ ܦܬܝܐ ܡܘܦܠܝܐ ܓܘܗܐ:
ܡܫܒܚܢܐ ܟܕ ܡܘܕܐ ܕܡܘܚܝܬ ܒܐ ܦܝܫ ܕܠܝܬܐ.
ܐܡܪܝܢ ܕܒܬܪܟܐ ܘܒܝܘܡ ܠܘܠܡܢܐ ܗܘܝ ܦܠܚܐ ܘܦܘܠܚܐ
ܡܫܒܚܢܐ ܐܒܘܗܝ ܡܢ ܒܝܬ ܡܕܝܢܬܐ ܠܒܝܫ ܡܢܝܢ ܦܝܠ ܟܠܐ
ܐܡܪܝܢ ܕܗܘܝܘܡܐ ܘܦܘܠܚܢܐ ܕܘܠܬܡܕܢ ܐܝܟ ܠܗܘܢ ܩܕܡ:
ܡܫܒܚܢܐ ܕܟܠ ܦܬܓܡܐ ܡܢ ܡܠܟܬܐ ܘܐ ܒܐ ܩܕܝܫ ܠܟܬܒܐ ܡܢܐ.
ܘܐܡܪܝܢ ܕܟܝܢ ܐܡܘܢ ܡܚܘܐ ܒܝܬܐ ܘܡܦܠܝܚ ܗܘܝܐ,
ܡܫܒܚܢܐ ܘܟܐܝܢ ܗܘܘܢܗ ܒܗ ܦܬܓܡܐ ܕܡܠܟܘܬܐ ܒܚܕܐ ܠܟܬܒܐ.
ܐܡܪܐ: ܐܢ ܡܫܒܚܢܐ ܗܘܝܘܗܝ ܠܚܝܐ ܕܒܬܪ ܡܘܬܐ ܒܢܝܬܗ
ܘܒܘܠܬܐ ܕܝܘܡܬܐ ܘܦܘܠܚܢܘܬܐ ܕܡܕܝܢܬܐ ܒܚܕܘ ܐܢܝܢ
ܫܦܝܪܬܐ.
ܗܝ ܠܡܫܒܚܢܐ ܒܪܬܐ - - ܡܠܝܐ ܕܟܝܢܐ ܕܡܦܝܕܬܐ.
ܒܗܝܟܠ

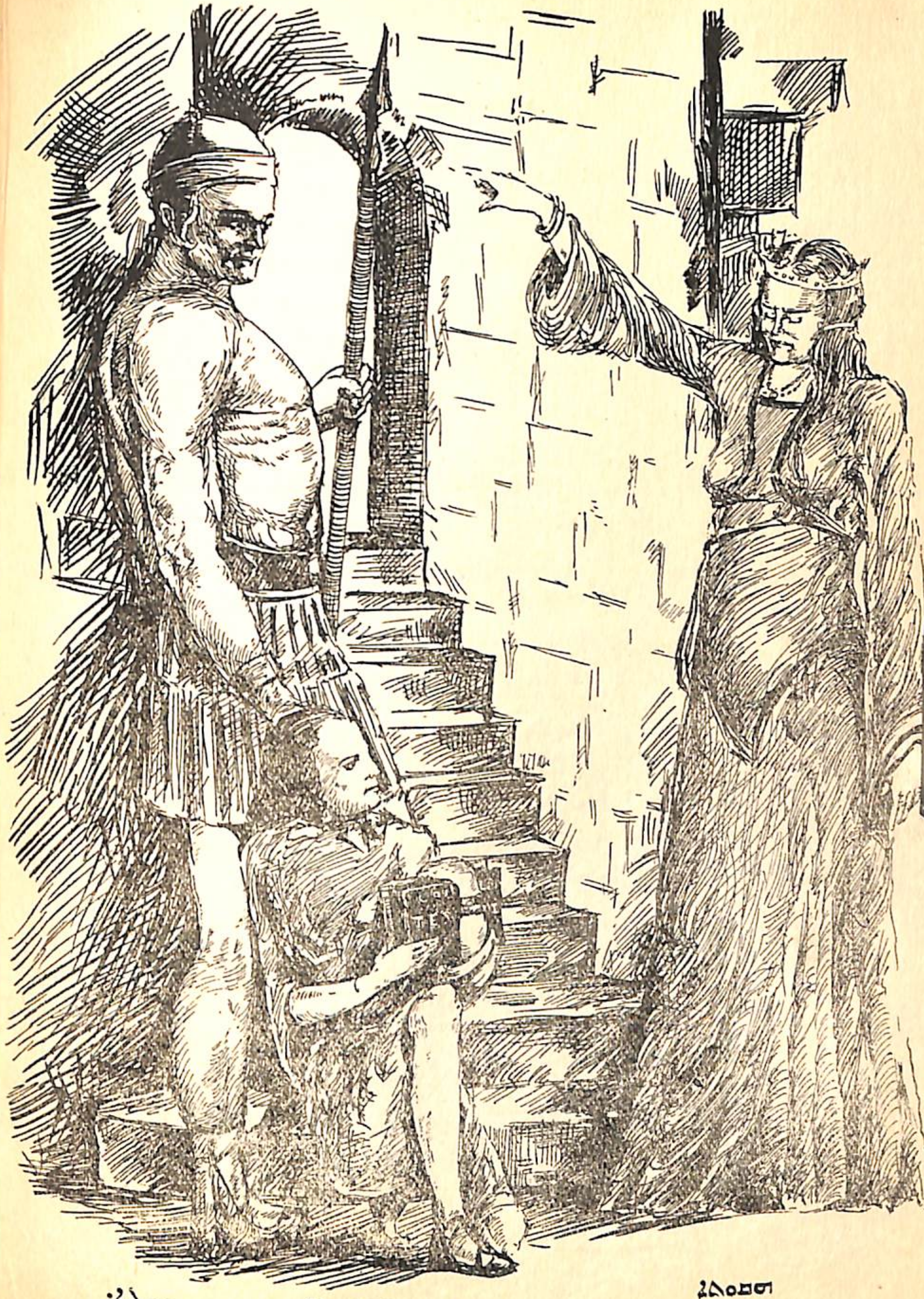

ܚܝܠܐ: ܡܫܒܚܐ: ܡܠܟܬܐ

ܠܒܒܐ

ܐ

ܠܫܢܐ ܦܕܒܝ ܗܘܝܠܐ ܟܠܝܗ ܒܒܒܗ: ܐܢܬ؛ ܗܘ: ܗܝܢ: ܐܝܟ ܐܢܐ?
ܟܕ ܝܕܥܬܐ: ܟܠ ܫܒܝܠܬܗ: ܦܣܝܠܐ ܝܕܥܬܐ: ܒܫܝܢܐ ܐܘܪ ܕܦܠܓܬܐ ܘܡܠܟܐ:
ܐܦ ܠܡܕܘܒܘܠܐ: ܒܐܝܬ ܚܘܬܡܬܐ: ܠܒܢܝ ܒܟܫܒܬܝܗܝ: ܫܒܩ ܬܚܩܐ ܡܢܐ:
ܐܝܢܐ ܝܕܥ ܕܝܡܠܘܢ ܠܡܢܝܢܐ: ܘܝܠܠܘܢ ܠܦܪܝܫܐ ܒܢܡܘܣܐ ܒܕܡܢܐ.

ܒ

ܠܝܘܠ ܕܝܢܐ: ܨܦܝ ܕܡܫܒܚܢܘܬܐ: ܦܠܚܝܐ ܠܐܘܠܨܢܐ: ܒܪܗܛܐ ܘܒܝܬܐ:
ܠܐܘܡܬܐ ܡܒܝܩܐ: ܠܐܝܫܘܬܐ ܟܠܝܗܝ؛ ܒܟܠܐ ܚܫܒܘܢܘܬܐ ܡܢܐܝܢ ܝܐܒܢܐ؛
ܚܝܒܗ ܠܝܡܬܐ: ܠܥܘܒܪܗ ܦܪܝܣܬܐ: ܗܘܝܝ ܟܝܡܬܐ: ܐܟܝܠܝܢܐ ܗܘܝܢܐ?
ܕܝܫܢܐ ܠܠܒܒܐ: ܕܠܐ ܒܟܝܢܐ؛ ܗܝܕܝܢܐ ܒܟܝܢ ܠܓܘܠܐ ܒܬܠܠܐ ܘܝܐܒܐ ܕܦܝܢܐ:

ܓ

ܐܢܫܐ. ܕܗܘܝܐ ܡܘܡܕܝܢ ܩܠܘܢ ܒܕܩܝܢܡ ܬܠܡܝܕܐ ܘܩܕܝܫܐ ܠܝܠܠܘܢ:
ܗܦܟܬܐ ܕܗܘܝܢ ܘܐܒܝܢܐ ܠܡܐܢܐ ܦܪܫܝܢܐ ܠܥܡܝܩܐ ܘܡܚܫܒܐ ܠܟܢܫܠܗܘܢ
ܘܡܒܝܢܐ ܠܒܠܒܐ: ܕܦܠܓܐ ܕܐܘܡܢܘܢ: ܘܫܠܝܐ ܠܝܠܠܝܒ ܠܐ ܒܢܝܢܐ ܐܘܡܢܗܘܢ:
ܗܕ ܩܐ ܒܢܒܝܠܐ: ܟܡܐ ܒܘܫ. ܨܦܝ ܐܝܟ ܒܘܫ ܫܦܝܪܐ ܕܗܘܝܐ ܡܢܗܘܢ.

ܕ

ܐܝܟܐ ܡܢܚܢܐ ܗܘܝ ܝܡܢܐ: ܐܦ ܫܠܝܡܬܐ ܩܐ ܠܫܢܐ ܕܗܘܝܠܐ ܙܕܩ:
ܡܢܝ ܟܡܠܢܢܐ: ܠܐܗܐ ܫܠܡܬ: ܟܠܬܐ ܕܡܚܝܠܝܐ ܡܚܘܝܕ ܘܒܝܕ.
ܘܐܡܢܐ ܠܚܡ ܗܘܝܢ ܠܐܢܫܐ ܕܝܡܬܠ ܟܝܢ ܗܘܢܐ: ܐܝܟ ܕܢܘܒܕܢܘܬܐ ܟܝܢ ܟܘܢ:
ܦܬܓܡܐ ܒܡܠܟܐ ܒܟܝܢܐ ܢܘܢ ܠܒܒܐ ܡܠܝܐ ܚܟܡܬܐ ܒܝܐܒܐ ܕܦܝܢܐ ܕܟܝܢܘ

ܒܢܝܡܝܢ

ܐܘܪܡܝ

ܐ

ܟܐ ܟܢܘܫ ܡܕܝܢ ܐܘܪܡܝ ܕܦܝܫܬܐ ܩܘܠܐ ܕܢܦܫܟܝ
ܫܦܝܪܬܟܝ ܕܝܡܐ ܡܘܡܝܠܠܘܢ ܠܐܢܫܟܝ:
ܡܘܕܗܘܪܟܝ ܡܘܠܡܝܢܐ ܡܘܡܬܐ ܕܢܫܟܝ:
ܐܘܦ ܝܠܝ ܡܘܡܟܝܢܐ ܚܡܕܐ ܡܢ ܡܘܚܒܟܝ
ܠܐ ܗܘܐ ܠܒܒܝ ܐܘܪܡܝ: ܒܟܣܝܬܐ ܗܘܐ ܗܘܚܟܝ:
ܟܠ ܡܢܟܐ ܒܟܠ ܒܝܠܟܝ ܬܘܦܠܟܝ ܢܘܦܫܟܝ.
ܠܐܠܐܝܢܐ ܕܘܒܩܝܐ ܡܘܐܝܟܝ ܝܒܫܟܝ:
ܡܘܒܝܠܘܢ ܠܦܬܚܟܝ ܘܡܝܠܠܘܢ ܐܘܦ ܕܘܚܟܝ.

ܒ

ܐܘܪܡܝ ܐܘܪܡܝ ܒܚܒܝܒܘܬܟܝ ܝܩܕܟܝ
ܡܢܝܬܟܝ ܐܬܪܐ ܚܘܫܠܦܐ ܠܝܫܟܝ:
ܡܘܗܡܝܢܬܟܝ ܠܐܒܗܬܟܝ ܘܡܝܒܪܢܟܝ ܢܫܟܝ.
ܡܘܢܝܦܠܬܟܝ ܠܒܢܐ ܒܚܟܝ ܠܡܚܘܝܐ ܫܘܚܟܝ:
ܠܩܨܝܐ ܒܡܟܬܒܐ ܡܘܫܘܠܟܝ ܡܘܫܟܝ.
ܡܢܠܟܝ ܝܕܥܐ ܒܛܘܒܐ ܠܐܡܘܢܟܝ ܘܠܩܫܟܝ.
ܒܐܡܝܢܘܢ ܝܠܟܝ ܟܐ ܚܒܘܫ ܠܒܢܦܢܟܝ ܘܠܐܢܫܟܝ.
ܕܝܘܡܐ ܒܢܘܒܩܝܐ ܟܐ ܦܝܫ ܠܢܦܫܟܝ.

ܓ

ܡܘܡܒܚܠܟܝ ܫܦܝܪܬܐ ܘܟܐ ܐܝܠܟܝ ܠܢܝܫܟܝ.
ܟܕ ܚܘܫܠܝ ܐܢܝ ܠܒܝܐ ܕܢܟܡܐ ܕܦܫܟܝ:
ܡܕܘܒܝܩܠܘܢ ܠܒܘܚܪܢܟܝ ܐܝܠܘܢ ܐܢܦ ܠܒܝܒܟܝ،
ܕܦܪܝܫܬܠܘܢ ܡܐܟܘܪ ܬܠܠܟܝ ܟܘܡ ܫܘܦܝ ܡܦܝܫܟܝ:
ܐܝܟܐ ܕܡܗܘܢܐ ܘܡܕܢܝ ܚܠܠ ܚܘܦܐ ܕܬܟܠܫܬܟܝ:
ܗܕ ܐܢܐ ܕܗܘܢܐ ܨܠܘܬܝ ܕܝܘܩܬܟܝ ܘܒܚܕܬܟܝ:
ܝܢ ܐܢܐ ܡܦܪܡܢܬܟܝ ܠܚܝܠܝ ܕܟܡܝܒܝ.
ܟܘܡ ܕܘܢܝܐ ܡܡܫܝܚܐ ܕܚܘܠܦܢܝ ܘܡܐܝܟܠܝ.

ܒܢܝܡܝܢ

ܐܬܘܪ̈ܝܐ ܡܠܟ̈ܐ ܕܟܠܗܘܢ

ܐ

ܡܕܝܢ̈ܬܐ ܕܣܒܐ ܕܡܫܝܚܘܬܐ
ܦܫܠܗ ܠܝܬܘܗܝ ܠܡܕܘܐ ܕܝܡܬܐ:
ܕܦܬܓܡܐ ܡܢܐ ܕܟܪܐ ܘܡܟܢܫܐ:
ܚܘܠܗ ܠܥܡܐ ܕܥܩܒ̈ܐ ܘܠܒ̈ܢܐ ܕܟܢܫܐ.
ܡܢܘܚܝܐ ܗܘܐ ܕܝܡܬܐ ܕܐܘܪܡܝ.

ܒ

ܡܢܗ ܦܝܫ ܠܗܘܢܐ ܫܠܡܬܐ؟
ܡܠܘܐ ܕܡܢܬܐ ܕܟܠܡܬܐ ܟܫܝܪܬܐ:
ܟܠܡܬܐ ܕܐܘܒܐ ܘܟܠܡܬܐ ܕܫܡܬܐ؛
ܗܘ ܗܘ ܕܐܠܗܐ ܕܝܡܬܐ ܕܐܘܪܡܝ.

ܓ

ܝܡܬܐ ܟܡܠܘ ܘܡܢܐ ܟܠܝܐ:
ܕܝܡܬܐ ܕܦܘܫܐ ܘܟܦܐ ܟܠܬܐ:
ܟܡܢܠܗ ܠܢܘܢܘܬܐ ܕܟܢܫܐ ܕܠܒ̈ܢܐ:
ܟܦܠܘܚܐ ܗܘܘ ܕܝܡܬܐ ܕܐܘܪܡܝ.

ܕ

ܦܠܟܠܘ ܐܬܘܪ ܠܥܘܠ ܘܢܝܚܐ.
ܟܡܠܐ ܠܟܢܫܐ ܕܟܠܐ ܗܘܘ ܡܢܟܠܝܐ
ܕܠܗ ܕܝܒܝܫܐ ܡܢܡܢܐ ܘܡܠܝܬܐ
ܠܡܕܒܪܢܐ ܕܡܠܟܐ ܕܝܡܬܐ ܕܐܘܪܡܝ.

ܗ

ܕܡܠܟܐ ܕܡܠܟ̈ܐ ܘܕܡܠܟܐ ܕܐܘܪܚܐ:
ܕܢܝܐ ܕܐܬܘܪ ܟܡܠܟܘܢ ܕܕܘܡܐ ܟܠܚܠܘܢ ܕܟܠܐ.
ܕܢܝܐ ܕܐܫܬܟܚ ܕܠܕܘܢܝ̈ܐ ܫܡܘܢܝ̈ܐ ܐܝܟܠܘܢ ܕܟܠܐ
ܡܠܟܐ ܡܢܘܬܐ ܕܐܬܘܪ ܥܡܐ ܕܝܡܬܐ ܕܐܘܪܡܝ.

ܐܕܪ ܕܫܢܬܐ ܢܝ. ܒܕܐ

ܐܡܪܝܟܐ

ܐ

ܐܘ ܡܕܝܢ̄ܬܐ ܪ̈ܒܬܐ: ܠܘܝܬܐ ܕܟܘܚܟ̈ܐ.
ܝܬܝܪܐ ܘܡܫܒܚܬܐ: ܕܘܒܪܐ ܐܠܘܗ̈ܐ.
ܝܕܝܥܐ ܡܕܝܢ̄ܬܐ: ܟܠ ܕܟܠܗ ܥܘܡ̈ܐ.
ܕܥܘܡܐ ܠܐ ܫܦܝܪܬܐ: ܕܒܢܘܢ̈ܐ ܘܐܠܦ̈ܐ.

ܒ

ܕܘܒܪ ܡܕܝܢ̄ܬܐ: ܠܐܡܪܝܟܐ ܕܟܘܟ̈ܒܐ.
ܘܟܠܡܬܐ ܫܠܝܡܬܐ: ܡܕܝܢ̈ܬܐ ܡܫܡܝ̈ܐ.
ܡܫܬܠܡܬܐ ܕܟܘܦܝ̈ܐ: ܘܠܘܟܝ̈ܐ ܘܢܗܪ̈ܐ.
ܘܡܝܬ̈ܝܐ ܠܡܕܝܢ̄ܬܐ: ܕܡܢܡܘܢ ܥܘܡ̈ܐ.

ܓ

ܕܢܝܫܐ ܕܟܘܟܒܐ: ܡܢܟܝ ܕܘܢܟܐ.
ܕܗܝܕܐ ܕܐܘܠܝܢ̈ܐ: ܕܟܠܬܢܝ ܕܟܐ.
ܡܘܡܠܢܝ ܕܥܘܡܐ: ܕܐܡܪܝܟܐ ܠܟܠܟܐ.
ܢܗܪ̈ܐ ܕܝܡܬܐ: ܦܪܝܟܐ ܡܬܠܘܟܐ.

ܕ

ܢܦܝܫܐ ܐܟܕܕ̈ܐ: ܕܡܢ ܝܡܬܐ ܕܐܝܟܐܐ.
ܡܠܝܟܐ ܠܗ ܕܟ̈ܐ: ܡܫܘܕܪܬܐ ܕܝܡܬܐ.
ܡܘܡܢ ܐܟܢ ܡܢ ܡܕܝܢ̄ܬܐ: ܐܘ ܟܢܫܐ ܝܡܬܐ.
ܕܟܢ ܕܗܟܢ ܡܢܬܐ: ܠܐܡܪܝܟܐ ܟܝܡܬܐ.

ܗ

ܕܡܠܟܘܢ ܘܗܘܝܬ̈ܐ: ܡܠܟܘ ܕܝܡܬܐ ܠܘܟܐ.
ܕܡܢܠܡܘܢ ܐܘ ܦܠܕ̈ܐ: ܕܘܟܕܐ ܢܦܝܫ̈ܐ.
ܕܟܘܦܪ̈ܐ ܟܠܝܬ̈ܐ: ܕܢܟܢܝܬܐ ܡܘܗܝܬ̈ܐ.
ܐܡܪܝܟܐ ܫܡܝܬ̈ܐ: ܡܘܗܘܢ ܡܟܝܬ̈ܐ.

ܡܠܟܘܬܐ

ܘ

ܦܪܘܩܢ ܡܫܝܚܐ. ܚܣܝܡܐ ܕܒܪܝܘܬܐ.
ܩܠܝܕܐ ܕܫܡܝܐ ܘܐܪܥܐ: ܗܘ ܐܠܗܐ ܕܟܠܗ ܡܕܒܪܢܘܬܐ:
ܒܝܕܗ ܗܘ ܓܒܠ: ܠܐܕܡ ܡܫܠܡܘܬܐ:
ܕܐܝܬ ܒܗ ܐܝܩܪܐ: ܠܐܠܗܐ ܕܡܠܟܘܬܐ.

ܙ

ܠܡܢ ܗܒܝܒܐ ܡܠܟܘܬܐ؟ ܕܡܢܗ ܐܬܝܗܒ ܚܝܘܬܐ:
ܟܠ ܚܝܘܬܐ ܦܪܝܫܬܐ: ܕܫܠܝܛܘܬܐ ܡܫܡܠܝܘܬܐ:
ܝܠܘܦܐ ܕܢܦܫܐ: ܠܫܘܠܛܢ ܫܒܝܩܘܬܐ:
ܘܚܟܡܐ ܘܡܕܝܢܬܐ: ܦܬܝܐ ܕܐܘܠܨܢܘܬܐ.

ܚ

ܕܠܝܐ ܕܝܫܘܥܘܬܐ: ܡܫܬܡܠܝܐ:
ܥܒܕܐ ܕܚܝܘܬܐ: ܡܠܦܢܐ ܡܫܠܝܐ:
ܚܝܠܢ ܕܒܥܘܬܐ: ܗܘܢܐ ܕܠܝܠܝܐ:
ܠܐܡܘܪܐ ܕܝܢܬܐ: ܕܡܠܟܘܬܐ ܫܡܝܢܐ.

ܛ

ܕܪܒܢ ܡܫܒܚܐ: ܘܐܡܘܢ ܡܫܡܫܢܐ:
ܦܪܩܢ ܡܕܒܪܢܐ: ܦܓܪܐ ܘܡܠܦܢܐ:
ܘܐܒܝܕܢ ܗܘܒܢܐ: ܗܘܢܐ ܕܫܝܢܐ.
ܠܒܢܝܢܫܐ ܦܪܝܫܐ: ܡܢܗܪܢܘܬܐ ܕܝܠܘܦܢܐ.

ܝ

ܕܝܗܒ ܗܘܢ ܢܘܗܪܐ: ܠܒܢܝܐ ܕܡܠܟܘܬܐ:
ܕܫܡܠܝܢ ܒܝܢ ܒܢܘܗܪܐ. ܗܘܐ ܕܒܢܘܪܐ ܕܒܝܬܐ:
ܕܒܢܝܐ ܕܢܘܗܪܐ ܦܪܩܢ ܕܗܝܡܢܘܬܐ ܡܢܗܬܐ:
ܟܠ ܝܘܡܐ ܢܗܐ: ܕܐܡܠܝܟܘܬ ܡܫܝܚܬܐ.

ܡܠܟܘܬܐ

ܐ

ܝܘܡܢܐ ܕܒܢܝܐ ܕܡܠܟܘܬܐ: ܕܐܝܬܐ ܕܫܡܝܢܐ:
ܕܡܠܟܘܬܐ ܕܒܢܝܐ ܫܠܝܛܐ: ܗܘ ܐܝܟܢܐ ܡܫܡܫܢܐ:
ܐܠܗܐ ܕܝܢ ܫܠܝܛܐ: ܠܕܝܢܢܐ ܘܡܠܟܐ:
ܕܝܗܒܗ ܐܠܗܐ ܫܘܠܛܢܐ: ܡܢ ܟܠܗ ܕܥܠܡܐ.

ܒ

ܗܘ ܫܠܝܛܐ ܝܠܝܕܐ: ܒܗ ܐܝܬ ܡܠܟܘܬܐ.
ܡܢ ܫܡܝܐ ܡܠܟܐ: ܝܘܡܢܐ ܕܫܘܠܛܢܐ:
ܠܡܫܝܚܐ ܐܝܬ ܕܝܢܐ: ܕܐܝܟܢܐ ܘܡܠܟܐ:
ܠܒܢܝ ܫܡܝܐ ܕܡܠܟܐ: ܘܡܢ ܡܠܟܐ ܕܝܢܐ.

ܓ

ܡܠܟܘܬܐ ܕܫܡܝܐ ܕܚܘܒܐ: ܘܐܝܬ ܟܠܗܘܢ ܕܢܘܗܪܐ:
ܒܟܠ ܫܡܝܐ ܕܚܘܒܐ: ܕܡܢܗܘܢ ܠܘܬܢ ܕܢܘܗܪܐ:
ܟܠ ܫܡܝܐ ܕܚܘܒܐ: ܗܝ ܒܗܘܢ ܕܚܘܒܐ:
ܗܘ ܕܡܠܟܐ ܡܠܟܐ: ܕܫܠܝܛܐ ܘܡܠܟܐ.

ܕ

ܡܠܟܐ ܐܝܟ ܐܠܗܐ: ܕܝܢܐ ܠܟܘܠܗܘܢ ܒܢܝܐ:
ܠܡܫܝܚܐ ܕܡܠܟܘܬܐ: ܕܝܫܘܥ ܗܘ ܠܟܠܗܘܢ:
ܗܘܝܢ ܕܫܡܝܐ: ܕܟܠܗ ܗܘܐ ܫܡܝܐ ܠܡܠܟܐ:
ܡܕܡܠܟ ܐܝܟ ܐܠܗܐ: ܕܝܢܐ ܠܗ ܕܫܡܝܐ.

ܗ

ܡܠܟܘܬܐ ܕܫܡܝܐ ܕܝܠܗ ܡܫܝܚܐ:
ܫܠܝܛ ܡܢ ܟܠܗܘܢ ܕܫܠܝܛܘܬܐ ܗܘܝܢܐ:
ܕܝܗܒ ܐܘܠܨܢܐ: ܡܠܟܘܬܐ ܕܫܡܝܐ.
ܕܡܠܟ ܫܠܝܛܐ ܐܝܟ. ܝܘܡܢܐ ܡܠܟܘܬܐ.

ܠܚܐܪܘܬܐ

ܐ

ܫܘܬܦܘܢ ܒܚܐܪܘܬܐ: ܗܘ ܠܐܢܫܘܬܐ ܒܣܝܡܐ.
ܒܚܕܘܬܐ ܒܫܝܢܘܬܐ؛ ܒܚܝܐ ܢܦܫ ܣܘܡܐ:
ܠܐ ܕܐܘܬ ܒܫܥܒܕܘܬܐ: ܟܠ ܕܢܦܠܐ ܠܓܘܡܐ:
ܡܢ ܐܣܝܪ ܒܫܥܒܕܘܬܐ: ܘܡܫܠܡܘܗܝ ܠܬܠܘܡܐ.

ܒ

ܡܫܘܚܠܦܘܢ ܒܡܕܝܢܬܗ: ܘܡܫܘܒܠܘܢ ܠܥܡܝܢܗ:
ܐܝܟܢܐ ܒܕܘܟܐ: ܡܫܘܠ ܠܚܝܐ ܠܘܟܐ:
ܡܢܝܚܝܢ ܠܟܠ ܚܝܐ ܒܡܘܬܐ ܚܫܝܟܐ.
ܒܬܪܐ ܒܟܠ ܛܘܒܐ: ܡܒܚܪܘܢ ܡܢ ܓܢܒܐ.

ܓ

ܒܘܒܠܗ ܠܚܝܛܘܒܐ: ܢܦܫܐ ܒܡܠܟܘܬܐ.
ܒܬܪܐ ܒܐܘܡܬܐ ܡܚܝܠܐ ܡܡܠܟܘܬܐ؛
ܒܐܝܢܐ ܒܒܝܬܚܘܒܐ: ܡܘܒܠܝܗ ܡܡܘܠܕܢܘܬܐ:
ܡܫܝܚܐ ܠܗ ܡܠܝܐ ܦܠܚܐ ܒܟܬܒܘܬܐ.

ܕ

ܐܦ ܟܠ ܡܒܪܟܬܐ؛ ܒܗܘܐ ܠܟܘܢܫܐ.
ܚܕܐ ܚܕܢܐ؛ ܐܝܟ ܒܗܘܢ ܚܘܫܒܢܐ.
ܟܠ ܟܠ ܦܬܓܡܐ ܒܡܠܟܘܬܐ ܒܟܠܡܐ؛
ܒܗܘܢ ܠܗ ܛܥܢܐ: ܟܡ ܐܒܗܬܢܐ.

ܒܡܫܒܚܘ ܡܠܟܐ ܒܗܘܫܒܚܐ

ܐܪܥܐ ܕܐܬܘܪ

ܗܘ ܦܘܪܩܢܐ: ܠܐܬܘܪ ܒܪܡܬܐ؛ ܗܝܟ ܡܫܝܚܘܬܐ؛ ܗܘ ܡܢ ܪܘܚܐ.
ܕܚܝܫܬܐ ܠܐܬܘܪܝܘܬܗ: ܒܟܠ ܡܕܝܢܬܗ: ܠܐܬܪܘܢ ܕܝܢܐ: ܒܥܠܬܗ ܕܡܘܬܐ.
ܒܟܠ ܡܕܝܢܬܗ: ܡܬܘܡܬܢܝܬܐ: ܟܠ ܠܐܬܘܪܝܘܬܗ ܟܠ ܕܝܢ ܡܕܝܢܬܐ.
ܦܬܓܡܗ ܦܝܫܐ: ܟܘ ܡܬܘܪܬܐ: ܒܟܠ ܕܝܢ ܡܘܬܐ: ܐܝܟ ܢܫܝܢܐ.
ܡܢܚܘܬܗ ܡܦܠܓܢܐ: ܒܬܪ ܒܬܪ: ܒܢܝ ܫܘܬܦܘܬܐ؛ ܫܡܥ ܒܪܝܫ ܚܝܐ.
ܒܢܚܘܬܗ ܒܪܗܒܐ: ܒܡܫܝܚ ܢܚܝܚ: ܐܝܟ ܒܟܘܡܐ ܠܗܘܢ: ܐܚܬܘܢ ܗܘܐ.
ܒܠ ܚܝܘܬܗ: ܒܠ ܡܕܝܢܬܗ: ܒܥܒܕܘܬܐ: ܒܐܚܝܢ: ܒܐܚܝܢ ܒܒܝܬܐ.
ܐܢ ܡܢܢܬܗ ܢܫܝܡܐ ܒܡܘܫܐ: ܗܘܝܐ ܦܠܚܐ ܠܥܒܕܐ ܘܠܦܘܫܩܐ.
ܛܘܒܐ ܠܐܘܡܬܐ. ܒܕܥܘܬܗ ܘܒܢܝܘܬܗ: ܒܟܠ ܫܢܐ ܒܗܢܐ: ܕܝܠܐ ܕܝܠܗ.
ܒܠ ܫܡ ܒܢܦܫܘܬܗ؛ ܟܡ ܡܬܒܪܐ: ܒܐܘܪܚܘܬܐ: ܘܫܘܟܐ ܐܬܘܪ.
ܕܫܡܐ ܕܝܠܬܐ ܕܐܬܘܪܝܐ ܡܢܚܝ: ܢܦܫܐ ܡܢܬܠܝ: ܘܕܫܡܐ ܐܬܘܪ.
ܕܝܘܠܝܐ ܕܐܬܘܪܝܐ ܡܬܠܚܡܐ ܡܦܘܪܩܢܐ: ܗܘ ܕܟܠܐ ܦܪܝ ܐܢܫܐ ܚܕܝܐ.
ܐܘܦ ܐܦ ܒܟܠ ܕܘܟ: ܠܟܠ ܡܬܠܦܢܐ ܠܟܠ ܐܘܡܬܐ: ܢܦܠܝ ܘܚܕܬܝ.
ܐܢܬܐ ܕܗܘܝ ܫܠܡܐ ܘܫܡܥܬܐ: ܟܡ ܝܠܗܘܦܐ ܐܘܡܐ ܦܠܛܝ.
ܐܝܟ ܕܒܬܪܐ ܒܟܠ ܐܝܢܐ: ܡܟܠ ܡܬܚܢܬܐ ܕܒܝܬܐ ܐܬܝ.
ܟܘܠ ܗܘܡܪܐ: ܟܘܠ ܐܠܦܐ: ܐܘܦ ܐܦ ܦܠܚܐ ܡܠܦܝ ܒܪܝ.
ܐܘܡܬܐ ܒܐܗܘܪ: ܗܝ ܒܫܘܪܢܐ ܦܝܫܠܗ ܡܠܟܘܬܐ: ܠܐ ܢܛܪܐ.
ܡܫܝܚܘܬܐ ܒܫܝܢܐ: ܗܝ ܕܡܫܝܚܘܬܐ ܐܘܦ ܠܐܘܡܬܐ: ܕܫܠܡܬܐ.
ܕܗܝܢܐ ܒܡܠܟܘܬܐ: ܕܡܠܟܘܬ ܡܠܟܐ: ܕܡܫܝܚܐ ܒܝܘܡܐ ܗܝ ܝܗܒܐ.
ܐܘ ܟܠ ܐܢܫܐ ܡܬܩܪܐ ܒܫܠܡܐ: ܠܐܡܪܐ ܒܚܝܐ ܢܗܘܐ ܒܡܠܟܘܬܐ.
ܚܕܐ ܡܚܫܒܬܐ ܟܘ ܢܦܩ ܐܦܠܐ: ܒܝ ܫܘܪܪܐ: ܒܬܪܐ ܒܐܝܢܐ.
ܒܗܘ ܫܘܪܝܐ: ܒܡܘܕܥܢܐ: ܒܟܠܐܡܐ ܐܬܪܘܬܝ ܠܥܡܐ ܒܡܕܝܢܬܐ.
ܡܡܠܟܘܬܐ ܒܫܡܝܐ ܐܪܥܐ: ܒܥܠܡܐ ܕܠܗܘܢ: ܐܦ ܡܬܓܒܐ.
ܦܘܠܚܢ ܦܪܝܫܐ ܒܐܘܪܚܗ ܕܡܬܪܐ: ܟܕ ܡܘܫܐ: ܚܟܝܡܐ ܗܘܝܐ.
ܐܘܠܝ ܒܐܬܘܪ: ܕܡܫܝܚܘܬܢ؛ ܡܢܚܝ ܡܘܒܠܐ ܟܕ ܚܘܒܐ.

[illegible]

[illegible]

[illegible]

[illegible]

ܦܛܪܘܣ ܐܠܝܐ

ܐ

ܒܦܬܓܡܐ ܕܒܪܝܬܐ ܦܛܪܘܣ ܟܬܒܐ.
ܚܝܠܐ ܒܠ ܣܘܟܠܐ ܡܠܟܐ ܡܫܘܒܚܐ.
ܣܘܟ ܕܦܝܫ ܕܒܝܬܐ ܒܬܪ ܠܘܬܐ ܘܦܠܘܚܐ:
ܝܗܒܐ ܒܫܝܢܐ ܗܘ ܕܫܝܢܐ ܕܢܒܝܐ.
ܡܕܒܪ ܕܐܝܬܘܬܐ ܠܟܝܢܟܘܢ ܝܗܒܝܬܐ.
ܒܗܦܟܐ ܕܡܝܬܐ ܠܐܘܪܚܬܐ ܕܚܝܐ:
ܒܝܘܡܐ ܕܠܘܩܒܠܗ ܣܘܟ ܗܘܝܐ ܫܘܒܚܐ:
ܠܒܪܐ ܕܗܘ ܟܬܒܐ ܒܪܘܚܐ ܕܐܠܗܐ.

ܒ

ܒܝܬܡܝܐ ܕܐܘܡܬܐ ܒܪ ܦܬܓܡܐ ܠܝܘܡܐ.
ܗܝܟ ܫܒ ܒܥܠܡܐ ܟܐ ܣܘܠܐ ܗܝܡܐ.
ܝܗܒܐ ܒܠܒܐ ܒܐܘܪܚܐ ܘܠܝܘܡܐ:
ܠܡܕܒܪܐ ܕܐܘܪܚܬܐ ܦܬܓܡܐ ܗܘܐ ܦܪܝܘܡܐ:
ܒܟܠ ܕܒܬ ܒܝܬܐ ܗܘ ܠܚܝܐ ܕܘܡܐ.
ܒܗܒܐ ܕܡܠܝܟܘܬܗ ܗܘܠ ܟܠܟܡ ܠܚܝܘܡܐ:
ܒܗܘܟܐ ܕܝܗܘܗ ܡܫܒܚ ܠܒܢܐ ܣܗܝܡܐ:
ܣܘܟܐ ܕܩܘܫܘܬܗ ܡܠܝܐ ܟܐ ܗܝܘܡܐ.

ܓ

ܡܒܠܒܗ ܫܘܚܠܦܐ ܠܡܚܒܝܗ ܘܠܡܬܚܡܐ.
ܒܦܘܠܐ ܡܘܦܩܢܐ ܠܝܒܟܬܐ ܘܢܘܗܪܐ:
ܕܒܠܚܡܕ ܒܗ ܗܘܐ ܦܝܡܬܐ ܠܐܘܡܬܐ:
ܡܘܠܟܢܐ ܕܝܡܬܐ ܒܟܠ ܟܠܝܒܘܬܐ.
ܒܗܡܦܐ ܡܠܘܟܐ ܠܡܝܬܐ ܡܢ ܝܠܕܐ.
ܫܡܝܟܠܐ ܗܘܠܟܐ ܡܫܝܚܢ ܕܡܠܟܐ.
ܠܒܘܡܬܐ ܡܘܟܝܢܐ ܠܐܪܟܐ ܕܝܗܒܘܬܐ:
ܠܒܘܢܝܐ ܡܘܦܪܠܝܐ ܠܐܗܘܒܘܬܐ.

ܒܗܘܠܠܐ

ܠܘܒܫܐ ܕܫܡܫܠܐ

ܒܒܝ ܗܐ ܟܐܒܝ ܕܝܪܚܐ ܘܒܝܫܘܬܐ ܕܠܒܐ ܗܒܝܬܐ:
ܟܠ ܦܘܦܫܬܐ ܕܐܘܡܬܢ ܣܡܝܪܬܐ ܗܕܗ ܐܝܬܐ.
ܫܒܚܐ ܘܐܪܟܐ ܒܒܘ ܟܠ ܠܘܒܫܐ ܒܝܬ ܗܕܝܬܐ:
ܕܦܟܐ ܐܗܘܪ ܚܕܐ ܕܐܪܟܝܐ ܘܒܒܠ ܟܬܒܬܐ.
ܝܢ ܣܒܐ ܡܠܟܗ ܘܠܘܪܚܬܐ ܫܡܫܐ ܠܒܝܬܐ ܠܘܬܐ.
ܒܗܐ ܒܘܟ ܙܘܒܐ ܠܝܬܐ ܡܟܠܠܐ ܡܠܟܐ ܡܫܘܦܬܐ:
ܡܠܟܗ ܐܘܡܬܢ ܕܡܠܟܗ ܐܘܡܬܢ ܒܒܠܗ ܕܘܬܐ.
ܦܪܘܩܢܐ ܕܗܒܘܗ ܡܚܝܢܐ ܝܗܠܘܗ ܟܘ ܒܠ ܐܬܐ:
ܗܟܐ ܕܟܗܢ ܟܝܫܢܝܗ ܕܟܡܗܝܐ ܕܒܡܫܐ ܘܦܬܐ.
ܕܦܗܟܗ ܐܗܘܗ ܕܐܪܟܐ ܒܟܗ ܕܒܘܫܐ ܕܝܡܬܐ:
ܐܬܪܗܢ ܠܒܝܬܠܘܢ ܕܟܠܗܐ ܫܘܒܚܐ ܘܗܒܬܐ.
ܫܒܚܠܘܢ ܝܒܝܬܐ ܫܝܠܘܢ ܐܗܬܐ ܒܪܐ ܘܠܘܬܐ:
ܠܟܠܘܢ ܕܐܗܟܐ ܘܡܚܠܘܢ ܕܡܒܒܫܐ ܠܦܝܢܘܗܝ ܐܘܪܬܐ
ܟܪܒܫܐ ܘܢܝܡܬܐ ܡܢܗܐ ܠܝܗܐ ܐܝܬܘܢ ܐܗܬܐ:
ܟܘ ܐܗܘܢܝܐ ܘܦܠܚܠܝܐ ܫܦܪܢ ܫܘܪܐ.
ܠܡܝܟܪܝܢ ܒܪܟܬܐ ܒܟܗ ܠܝܒܠܘܢ ܫܒ ܒܘܗܬܐ:
ܠܟܠܗܐ ܦܝܠܘܢ ܠܝܗܐ ܘܝܒܟܐ ܒܫܬܐ ܘܠܘܬܐ.
ܒܐܗܐ ܕܗܝܬܐ ܐܘܠܘܢ ܐܝܠܘܢ ܘܗܬܐ ܘܗܬܐ.
ܣܒܡܠܘܢ ܕܒܘܟܝܐ ܘܐܝܠܘܢ ܕܟܐܘܗ ܝܒܢܐ ܘܒܬܐ:
ܝܗܟܐ ܦܢܫܠܘܢ ܒܒܠ ܦܒܫܬܐ ܘܐܘܦ ܐܦ ܢܘܗܬܐ:
ܠܟܠܗܐ ܝܗܝܠܘܢ ܒܠ ܡܕܒܘܬܐ ܘܫܘܟܝܐ ܕܝܡܬܐ:
ܠܟܠܗܐ ܗܝܠܘܢ ܝܗܫܐ ܕܘܒܢܐ ܕܡܠܟܐ ܘܗܬܐ.
ܒܢܘܢܝ ܝܡܠܘܢ ܒܦܘܗܝ ܕܝܡܠܘܢ ܫܒ ܫܝܦܘܬܐ:
ܕܦܡܠܘܢ ܕܐܪܟܐ ܢܝܫܠܘܢ ܒܗܝܡܠ ܡܒܕܝܒ ܫܒܬܐ:
ܟܡܗܐ ܘܫܒܟܝܐ ܗܘܠܡܝܒܝܠܘܢ ܡܢ ܒܠ ܐܗܬܐ.
ܒܠ ܟܝܦܐ ܒܠ ܡܠܟܝܐ ܠܝܫܠܘܢ ܠܒܗܬܐ:
ܠܝܒܘ ܠܝܕܘܢ ܘܠܟܘܪܬܐ ܕܫܘܡܘܠܘܬܐ:

ܠܘܚܐ ܕܫܡܫܠܐ

ܠܟܝܢ ܗܘܐ ܠܒܘܫܬܐ ܠܐܘܪܚܐ ܕܫܢܝܐ ܠܟܝܠܘܗܝ ܫܒܝܠܐ:
ܐܫܡܠܘܗܝ ܠܘܡܕܐ ܘܠܦ ܒܢܝܬܐ ܕܢܘܪܐ ܘܠܘܪܐ.
ܠܟܝܡܐ ܘܬܠܩܐ ܘܗܘܐ ܕܢܗܪܐ ܘܟܠܐ ܕܟܦܐ:
ܡܢܟܝܢ ܕܡܕܢܚܐ ܡܢ ܡܕܒܚܬܐ ܢܡܐܐ ܘܡܫܡܫܐ.
ܘܟܝܡܐ ܚܘܠܦܝܐ ܠܟܠ ܚܕ ܒܪܟܐ ܕܠܘܒܪܐ ܘܡܬܕܐ:
ܡܡܠܘܢ ܡܢܝܢ ܠܗ ܡܠܦܝܐ ܣܒܝܪܐ ܠܝܡܐ.
ܒܡܕܒܘܗܘܢܝܬܠܘܢ ܠܟܠܝܢ ܥܢܝܐ ܕܐܘܪܚܐ ܕܫܦܪܐ:
ܗܘܟܐ ܡܕܒܪܢܐ ܟܢܘܫܬܐ ܡܠܝܬܐ ܫܡܟܐ ܘܫܬܠܐ.
ܕܟܗ ܦܫܝܢܐ ܕܠ ܗܕܘܡܝܐ ܒܕܘܪܐ ܘܦܠܠܐ:
ܟܢܝܡ ܕܟܘܗ ܕܟܝܬܐ ܘܡܘܡܐ ܗܠ ܡܦܘܡܘܪܐ:
ܕܠ ܗܘܟܠܐ ܕܠ ܥܩܪܬܐ ܕܝܩܪܐ ܘܒܗܘܪܐ.
ܡܐܠܝܢ ܠܢܝܢ ܙܒܢܐ ܕܥܘܒܕܐ ܘܒܥܘܒܕܗܘܢ:
ܟܐ ܐܘܝܢ ܢܒܗܘܡ ܡܐܢܝܐ ܕܫܢܝܐ ܢܟܐ ܒܘܒܕܐ.
ܢܝܟܝܢ ܬܠܬܝܬܐ ܥܘܒܕܝܢ ܦܬܝܬܐ ܚܘܡܪܝܢ ܠܒܗܝܐ:
ܥܡܪ ܕܡܫܝܚܐ ܠܝܕܥܝܢ ܠܒܝܬܐ ܟܘ ܕܠ ܢܬܕܐ.
ܢܘܣܝ ܗܘܘ ܡܠܟܐ ܘܠܡܠܟܐ ܕܢܬܪܟܐ ܗܘܟܝܢ ܡܕܐ:
ܦܥܠܝܢ ܕܢܥܐ ܘܦܥܠܝܢ ܦܡܝܕܐ ܡܡܠ ܟܠܘܕܐ
ܡܝܟܝܢ ܠܘܣܦܐ ܥܡܝܬܟܝܢ ܫܢܐ ܒܕܟܠ ܟܢܟܕܐ.
ܘܗܘܐ ܡܢ ܟܒܕܐ ܢܘܣܝ ܠܬܝܐ ܕܒܘܡܫܐ ܒܗܘܕܐ:
ܐܗܘܢܟܝܢ ܗܘܪܐ ܗܐ ܕܠ ܐܪܥܐ ܐܗܘܢܟܝܢ ܕܘܗܘܐ:
ܡܫܝܢܐ ܢܟܝܢ ܘܦܥܠܝܐ ܗܘܝܢ ܐܝܟ ܒܗܘ ܢܦܕܐ.
ܡܢ ܡܕܒܕܒܪܐ ܡܢ ܡܠܦܢܐ ܕܡܕܒܟܐ ܒܡܐܡܕܐ.
ܢܘܣܝ ܡܘܠܦܐ ܐܘܦ ܡܕܪܫܝܐ ܘܡܢ ܕܠ ܕܘܟܐ:
ܦܥܠܝܢ ܡܠܦܐ ܠܦܐܬܐ ܕܬܪܟܐ ܚܝܕܟܝܢ ܕܬܦܕܐ:
ܦܥܠܝܢ ܡܘܠܟܐ ܗܘܝܐ ܠܝܕܥܝܢ ܐܝܟ ܢܗܫܒܕܐ
ܟܢܝܢ ܣܟܦܝܢ ܬܘܪ ܗܘܠܘܠ ܕܕܘܬܐ ܒܕܘܗܕܐ.
ܟܐ ܦܢܝܢ ܗܘܐ ܟܐ ܫܘܢ ܗܘܐ ܠܗܘܕܒܐ ܕܦܕܐ:
ܐܡܡܘܢ ܠܝܘܕܝܐ ܟܥܡܝܢ ܡܘ ܚܠܝܐ ܬܘܗܐ ܢܒܕܐ.
ܘܡܢ ܐܝܟ ܟܕܐ ܢܝܢ ܢܕܡܪܐ ܠܬܘܗܐ ܗܒܕܐ:

ܠܘܚܐ ܕܫܡܫܠܐ

ܕܘܒܬܐ ܟܝܟ ܟܢ ܒܝܬܐ ܟܝܟ ܟܢ ܘܟܝܟ ܟܢ ܬܟܕܐ
ܐܝܟ ܐܘܒܕܢܐ ܗܘܟܝܢ ܕܒܘܪܝܐ ܕܟܐ ܗܘܢ ܗܒܕܐ.
ܕܡܟܐ ܕܟܬܒܢ ܕܐܒܐ ܕܟܒܢ ܘܟܒܢ ܗܒܝܕܐ.
ܗܠܝܡܐ ܡܬܪܟܬܐ ܟܒܫ ܕܒܢܝܢ ܗܘ ܡܕܝܒܐ:
ܠܬܡܢܝܢ ܢܫܐ ܕܬܗܘܪ ܗܝܢ ܘܠܬܡܢܝܢ ܗܒܕܐ?
ܠܬܡܢܝܢ ܥܕܡܢ ܠܬܡܢܝܢ ܒܕܡܢ ܗܐ ܐܝܡܕܐ
ܡܕܒܐ ܕܕܐ ܗܘܠܘܢ ܠܬܗܘܪ ܟܘ ܕܠ ܒܘܕܐ:
ܠܬܢ ܗܒܡܝܐ ܡܒܦܢ ܘܬܝܢ ܠܒܬܗܐ ܒܕܐ:
ܒܠܘܕܫܐ ܒܫܡܠ ܥܡܠܝܢ ܗܝܢ ܕܬܗܐ ܡܐܡܕܐ.
ܬܦܢ ܠܐܡܟܐ ܗܘܢ ܗܢܠܝܗ ܕܠ ܬܡܘܕܐ.
ܐܘ ܕܢܝܬ ܬܗܘܪ ܟܥܡܘܢ ܡܕܐ ܐܢܐ ܕܝܥܬܐ ܒܡܠܘܒܕܐ
ܕܕܝܐ ܕܐܪܥܐ ܠܘܪܝܐ ܘܗܒܐ ܠܘܕܐ ܘܡܠܘܕܐ.
ܠܢ ܕܗܘܟܝܐ ܠܢ ܕܟܒܐ ܦܠܝܐ ܕܥܗܕܐ:
ܣܠܘܟܐ ܐܢܝܐ ܡܠܟܐ ܐܢܝܐ ܙܡܢ ܘܡܕܐ.
ܗܘܥܘܢ ܒܫܢܝܐ ܕܡܕܝܢܬܐ ܠܟܡܢ ܐܝܟ ܚܕ ܥܘܕܐ:
ܕܦܟܐ ܕܡܕܝܢܬܐ ܕܝܟܐ ܐܢܐ ܕܦܕܡܕܐ ܘܢܝܚܕܐ.
ܡܡܟܐ ܒܗܘܦܝܐ ܘܡܟܐ ܒܡܚܩܐ ܘܗܠ ܒܝܕܝܕܐ:
ܡܕܝܢܬܐ ܕܡܠܟܝܐ ܕܠܝܠܐ ܚܘܡܐ ܕܟܝܠܐ ܗܘܗܕܐ.
ܙܕܝܐ ܕܒܢܐ ܕܐܢ ܚܡܝܐ ܕܝܡ ܡܕܝܢܬܐ:
ܘܒܐܢ ܫܗܘܝܐ ܕܝܟܐ ܒܕܘܗܐ ܡܫܚܐ ܠܟܒܕܐ.
ܗܐ ܬܟܘܗܐ ܗܐ ܡܕܝܢܬܐ ܗܐ ܟܢܟܕܐ:
ܐܗ ܦܢܝܢ ܠܗܘܢ ܬܝܐ ܦܝܬܐ ܡܬܗܐ ܕܘܕܐ.
ܗܡܩܐ ܦܢܡܠܘܢ ܗܘܦܐ ܡܠܟܘܢ ܐܚܝܐ ܕܘܕܐ:
ܟܦܠܘܢ ܗܝܐ ܕܦܠܘܢ ܠܟܡܗܐ ܒܒܝܬܐ ܘܟܕܕܐ.
ܝܬܘܬܐ ܡܠܟܝܐ ܡܕܘܦܝܐ ܟܠ ܕܗܘ ܡܝܒܕܐ:
ܘܐܢ ܗܘܕܡܐ ܘܐܢ ܗܘܡܫܬܐ ܠܕܒܝܐ ܕܟܦܕܐ.
ܟܝܕܟܐ ܬܕܟܐ ܕܝܡܐ ܕܐܪܥܐ ܚܘܙܐ ܕܡܒܕܐ:
ܡܠܟܝܐ ܦܢܝܗ ܬܦ ܟܡܡܫܐ ܕܡܫܐ ܠܡܒܕܐ.
ܟܠܘܢ ܠܕܘܪܐ ܡܦܟܐ ܕܝܡܐ ܘܦܪܡܢ ܕܢܦܕܐ:

[illegible]

[illegible]

[illegible]

[illegible]

ܙܡܪܐ ܐܬܘܪܝܐ

ܚܘܒܐ ܫܪܝܪܐ

ܚܘܒܐ ܫܪܝܪܐ ܐܝܟܐ ܫܘܝܪܐ
ܫܒܝܠܐ ܠܐ ܝܕܥܐ ܡܐܢܝ ܕܫܟܚܐ ܘܫܐܘܠܐ.
ܚܘܒܐ ܫܪܝܪܐ ܕܡܢܐ ܠܠܒܐ.
ܡܠܒܒܗ ܘܡܚܕܝܐ ܡܢ ܟܠ ܓܘܢܝܐ:
ܐܝܟܐ ܒܪܢܫܐ ܘܫܦܝܪܐ ܕܡܠܟܘܬܐ.
ܓܘܪܐ ܕܢܝܫܐ ܫܡܝܢܐ ܠܟܠܗ:
ܚܘܒܐ ܫܪܝܪܐ ܗܘ. ܗܢܐ.

ܐܝܟܐ ܝܕܘܥܬܐ ܚܕܝܬܐ ܕܦܪܫܘܬܐ:
ܕܟܠ ܕܡܢܫܝܐ ܘܠܐ ܥܡܠ ܕܡܫܘܬܐ.
ܡܢ ܡܫܟܚܐ ܠܝܘܡܐ ܣܓܝܐ ܐܘܦ ܕܢܘܪܐ:
ܠܐ ܝܗܘܒ ܐܝܟ ܠܗ ܘܠܐ ܠܚܒܝܫܬܐ ܕܡܘܬܐ.
ܚܘܒܐ ܫܪܝܪܐ ܗܘ.

ܚܘܒܐ ܫܪܝܪܐ ܡܐܢܝ ܝܕܥܐ ܕܝܠܗ:
ܒܟܘܠܐ ܡܢ ܬܠܬܐ ܠܟܠ ܕܫܢܬܐ ܠܡܝܬܐ:
ܡܐܢܝ ܚܘܒܐ ܕܡܫܒܚ ܠܡܘܬܐ ܘܫܡܝܐ.
ܠܗܘ ܗܘܐ ܕܥܠܝܐ ܘܠܐ ܦܠܚܐ ܘܥܒܕܐ؛
ܚܘܒܐ ܫܪܝܪܐ ܗܘ.

ܡܢ ܡܒܟܝܢ ܠܐܠܗܐ ܘܡܫܝܚܐ ܠܡܫܝܚܝܐ
ܕܐܝܬܐ ܕܒܪܢܫܐ ܠܐ ܦܪܝܩ ܡܢ ܥܘܠܐ:
ܘ ܐܝܟܐ ܝܠܦܬܐ ܘܝܘܦܝܐ ܕܥܒܕܐ:
ܡܢ ܡܘܬܒ ܠܫܡܝܐ ܥܠ ܝܘܡܬܐ ܕܡܘܬܐ.

ܕܫܘܫܠܡ: ܐܢܐ

ܘܪܕܐ ܚܡܝܪܐ

ܒܓܢܬܐ ܕܥܕܢ ܐܝܟ ܚܕ ܦܘܠܘܣ ܘܪܕܐ:
ܟܘܢ ܫܦܝܪܐ ܡܢ ܚܘܪܐ ܡܢ ܣܡܘܩܐ ܘܙܪܕܐ؛
ܐܝܟܢܐ ܟܡܘܫܟܝܢ ܠܢܦܫܐ ܕܚܘܒܝܢ ܐܝܟ ܫܡܫܐ ܕܟܒܪܐ:
ܝܩܪܐ ܦܬܟܪܐ ܕܡܬܚܙܝܬܘܢ ܚܙܘܢ ܐܢܐ ܡܣܒܪܐ ܦܪܚܬܐ ܘܫܒܪܐ.

ܒܓܢܬܐ ܝܐܝܟܢܐ ܐܝܟܢ ܐܝܟܢܐ ܕܠܥܘܒܕܝܢ ܦܪܚܐ:
ܘܟܠ ܚܘܒܐ ܕܝܡܐ ܘܠܝܠܐ ܠܠܘܟܢܐ ܡܫܘܚܬܐ ܕܠܒܘܫܐ:
ܐܝܟܢ ܦܣܩܘܬܐ ܠܐ ܟܪܐ ܠܐܢܐ ܕܟܠܐ ܕܠܝܬܐ ܦܪܚܐ
ܦܪܚܝܗܘܢ ܚܕܝܐ ܘܐܝܟܢܐ ܚܕܝܐ ܕܝܘܡܐ ܡܘܒܚܐ:

ܒܓܢܬܐ ܕܢܝܪ ܐܝܟܢ ܚܘܒܝܐ: ܕܕܐ ܝܘܡܝܐ ܟܐܘܪܐ ܘܕܒܝܐ؛
ܐܢܐ ܒܓܢܬܐ ܕܥܕܢ ܐܝܟܢ: ܟܘܢ ܫܦܝܪܐ ܐܘܦ ܡܢ ܚܘܒܝܐ:
ܕܕܘܐ ܚܝܐ ܕܚܘܒܢ ܕܠܝܬܝܢ ܡܣܒܪ ܦܘܪܫܐ ܘܡܘܕܝܐ ܕܐܠܗܐ:
ܒܓܠܕܢܝܢ ܡܕܟܪܢܐ ܕܢܬܠܝܐ ܒܓܢܬܗܝܢ ܕܡܘܬ ܝܫܘܥ ܕܚܘܒܐ ܡܫܘܚܬܐ؛

ܒܠܒܢܗ ܫܘܪܬܐ ܝܗ ܝܠܗܘܢ ܐܠܗܘܬܐ ܘܟܡܘܬܢ ܝܘܪܐ:
ܡܫܡܫܢܐ ܠܟܠܗܘܢ ܘܡܦܩܚܢܐ ܕܫܠܝܐ ܘܐܒܢ ܕܡܪܝܐ:
ܡܕܟܪ ܕܥܒܕܢ ܟܘܟܒܐ ܡܣܒܪ ܕܥܠܝܐ ܦܘܪܩܢܐ ܕܘܟܪܐ ܒܝܫܡܫܐ
ܕܦܠܓܝܐ ܡܫܘܚܐ ܘܡܩܡܨܝܐ ܚܘܒܐ ܕܡܘܒܕܝܢ ܫܦܝܪܐ ܟܝܒ ܗܫܐ.
ܕܫܘܫܠܡ

ܕܐܪܝܘܬܐ ܒܐܩܘܠܝ

ܢܫܘܚܘܢ ܐܡܝܢ:

ܕܐܬܘܪܝܘܬܐ ܚܫܒܠܢ ܠܫܡܝܢ ܠܐܒܢ ܠܝܫܘܥ ܠܐܪܘܚܢ ܘܫܡܝܢ:
ܒܐܝܕܐ ܠܒܢܝܢ ܕܡܫܝܚܢ ܡܠܟܘ ܟܠܗ ܫܒܝܚܢ:
ܐܢܐ ܡܢܝܚܠܢ ܕܡܘܪܐ ܘܠܡܝܐ ܐܝܟܐ ܨܠܘܬܢ: ܐܢܫܘܚܘܢ ܐܡܝܢ:
ܦܪܘܩ ܗܘܝܐ ܡܢ ܦܬܟܐ ܡܢ ܫܡܝܠܢ ܐܝܟ ܫܒܝܚܐ:
ܠܐ ܫܒܘܩܝܢ ܘܫܘ ܗܝܡ ܐܢܫܐ ܠܐ ܫܒܩܢܐ: ܐܢܫܘܚܘܢ ܐܡܝܢ

ܐܢܫܘܚܘܢ ܡܠܐ:

ܡܢ ܒܫܒܚܠܢ ܕܡܘܪܐ ܘܟܠܡܠܢ: ܗܝܟ ܠܐ ܟܒܪ ܐܢܫܢ ܟܡܠܐ:
ܡܢ ܒܟܦܠܢ ܠܐܝܩܪܐ ܚܝܕܐ ܬܘܒ ܝܠܐ.
ܡܘܟܐ ܩܘܕܫܐ ܕܐܝܬܠܗ ܕܠܐܝܟܐ، ܩܡܢ ܐܡܝܢ: ܐܢܫܘܚܘܢ ܡܠܐ:
ܡܢ ܕܘܟܬܦܢܕ ܡܢ ܡܫܡܚܢܐ ܡܢ ܫܒܝܚܐ ܡܢ ܒܘܪܐ:
ܝܠܗ ܕܐܠܗܢ ܠܡܘܪܐ ܕܠܝܒܢ، ܘܟܠܐ ܦܘܪܩܢܐ: ܐܢܫܘܚܘܢ ܡܠܐ

ܐܢܫܘܚܘܢ ܡܠܐ.

ܩܡܢ ܦܫܝܛܐ ܒܐܝܕܐ ܕܡܚܝܢܐ: ܕܒܘܢܝܐ ܫܒ ܐܡܠܐ ܐܝܟ ܘܚܕܢܐ:
ܕܚܘܒܗܢ ܚܘܢܢ ܘܒܝܬܝ ܐܡܠܐ ܬܘܠ ܕܦܫܡܢܐ:
ܕܟܠܐ ܠܐܢܠܝܫܘܬܐ ܡܕܝܗ ܠܐܒܘܢ: ܕܟܠܒܘܢܢ ܐܢܐ، ܐܢܫܘܚܘܢ ܡܠܐ:
ܡܢ ܕܦܫܠܚܢܐ ܡܢ ܩܕܝܫܐ ܠܗ ܦܠܚܝܬܐ ܡܢ ܝܠܘܕܐ:
ܐܡܪܐ ܕܝܘܡܐ ܚܕܐ ܕܩܘܡܢ ܕܦܠܓܐ ܘܟܠܢܐ: ܐܢܫܘܚܘܢ ܡܠܐ:

ܒܡܘܡܠܠܐ: ܐܠܝܫܥ

ܫܠܡܬܐ

ܒܟܠ ܙܘܠܝ ܐܘܪܚܢ

ܡܢܝܢ ܕܫܒܚܢ ܕܦܘܪܩܢܘܬܐ: ܡܢܗܝܢ ܠܫܡܝܐ ܘܠܡܢܝܢܘܬܐ:
ܚܘܒܢ ܠܝܫܡܐ ܟܝܡ ܡܠܐ ܕܝܗܘܢ: ܕܠܝܒܐ ܕܐܢܫܒܢ ܠܐ ܡܠܐ ܗܘܢܗܘܢ:
ܟܝܢܐ ܕܝܢ ܒܗܘܠܝܠܘܬܐ: ܒܝܕܢ ܢܘܪ ܝܡܐ ܕܒܘܪܘܬܐ:
ܝܠܝܠܢ ܠܐ ܐܠܗܐ ܗܘܝܐ ܠܟܘܢܗ. ܡܢܗ ܠܐܢܫܒܢ ܠܐ ܘܕܠܝܢ ܕܡܢܘܪ
ܘܡܢܝܢ ܝܠܗܐ ܡܠܟܢ ܨܦܪܐ ܟܢܫܝܢ ܕܘܦܐ ܦܘܦܝܢ ܝܠܗܐ:
ܕܘܒܐ ܡܫܦܘܬܢ ܕܡܨܢܬܢ ܚܘܒܢ ܡܠܟ ܢܝܫܢ ܟܠܒܢ:

ܒܟܠ ܙܘܠܝ ܐܘܪܚܢ

ܡܠܟ ܚܝܡܠܟܢ ܠܐܡܬܐ ܒܕܟܢ ܕܠܝܒܢ ܟܝܡ ܡܠܐ ܚܡܘܪܐ ܚܘܒܢ:
ܚܝܢܢ ܡܫܘܡܠܐ ܕܕܠܐ ܚܘܦܢܐ: ܡܢܒܢܘܬܢ ܕܡܢܐ ܒܐ ܒܡܢܐ:
ܡܠܐ ܒܡܠܐ ܡܕܝܐ ܕܟܡܠܢ ܘܡܠܐ ܘܕܡܘܪܬܐ ܕܡܢܒܬܐ ܠܠܝܒܢ:
ܠܐ ܕܢܝܢ ܠܝܘܡܢ ܐܝܟ ܠܒܢ ܚܘܒܐ ܒܘܢܝܐ ܠܐܢܫܒܢ ܚܘܕ ܠܐ ܟܡܠܐ:
ܫܡܝܢ ܢܘܪ ܕܡܝܠܐ - - - - ܕܠܝܒܢ ܕܫܝܒܐ ܗܝܟ ܠܐ ܦܠܦܫܢ:
ܒܗ ܡܫܠܝܢܐ ܕܠܒܫܬܐ ܒܢܦܫܢ ܠܐܢܫܒܢ ܕܒܫܝܡܢ ܠܕܘܒܘܠ ܕܦܦܫܢ:

ܒܟܠ ܙܘܠܝ ܐܘܪܚܢ

ܠܡܠܟ ܡܫܠܚܐ ܘܟܠܐ ܚܝܠܟܢܐ: ܡܢܕܢ ܨܦܡܢ ܡܠܐ ܡܢ ܦܫܝܛܐ:
ܕܠܐ ܫܒ ܠܠܝܒܝܢ ܠܝܡܟܐ ܕܡܚܢܐ: ܡܘܕܐ ܝܠܐ ܟܝܡ ܕܚܢܐ:
ܠܝܗ ܦܫܝܛܘܬܐ ܘܟܠܐ ܠܝܘܡܐ ܝܟܐ ܢܫܒܢ ܗܘ ܟܐܒܢܐ:
ܡܢܢ ܕܗܘܝܐ: ܐܝܟܠܡܬܐ ܕܘܒܢܐ، ܕܡܝܬܐ ܠܟܠܟܡ ܕܦܠܓܐ ܘܟܠܢܐ:
ܒܟܠ ܙܘܠܝ ܐܘܪܚܢ ܘܐܢܐ ܒܝܒܢ، ܗܘ ܫܡܝܒܢ ܕܡܝܢ ܠܡܢܝܢ:
ܟܝܢܐ ܕܝܢ ܕܟܡܝܬܐ ܒܝܡܢ: ܠܐ ܫܡܒܚܬܢ ܡܫܢܐ ܕܘܟ ܒܢܝܢ.

ܒܡܘܡܠܡܠ: ܐܠܝܠܐ

ܩܘܠܐ

ܡܒܪܟܘܬ ܐܢܬ ܡܠܟܐ ܕܒܪܒܟܢ ܡܫܒܚܬܗ:
ܐܡܘܪ ܐܚܝܢ ܚܒܝܒ ܕܟܠܗܘܢ ܠܐܘܪܚܐ ܕܚܕܟܢ:
ܘܚܕܟܐ ܕܐܚܢܢ ܡܫܠܡܐ ܕܫܢܝܢ ܠܡܬܟܠܢ:
ܕܢܟܠܢ ܗܘܐ ܡܫܟܢ ܘܒܦܪܣ ܗܘܐ ܠܟܢ:

ܡܢ ܙܒܢܐ ܕܥܠܡܐ ܗܠ ܠܐܢܫܘܬܐ ܕܥܠܡܐ:
ܕܟܠ ܐܕܫܐ ܕܚܘܒܐ ܕܡܘܕܝܢ ܕܥܠܡܐ:
ܕܥܠܡܐ ܕܚܝܐ ܩܕܡ ܕܡܠܟܢ ܠܒܝܬܘܬܐ.
ܕܡܘܕܝܢܐ ܕܟܠܐ ܗܦܟܬܐ: ܠܥܠܡܝܢ ܐܡܝܢ.

ܐܢܬ ܝܗܘܐ ܩܘܠܢ ܩܕܡܝܢ ܩܘܫܬܐܝܢ:
ܕܟܠ ܙܘܒܠܬܐ ܡܢ ܕܘܟܝܐ ܘܕܟܠܐ ܕܚܘܒܬܐ ܡܕܘܪܐ.
ܕܥܡܟܘܢ ܕܘܡܝܢ ܠܐܢܫܐ ܠܢܛܪܟܘܢ ܐܡܝܢܐ:
ܐܘܦ ܠܗ ܩܡܝܟܐ ܕܟܠܝܢ ܠܥܘܕܪܢܝܢ ܚܕܝܬܐ.
ܡܢ ܙܒܢܐ ܕܥܠܡܐ ܘܗܠ.

ܐܢܬ ܗܘܐ ܩܘܠܢ ܩܕܡܝܢ ܡܫܝܚܝܢ:
ܦܪܝܩܐ ܩܘܡ ܚܕ ܙܟ ܝܕܥܐ ܘܡܘܩܪܐ:
ܒܗ ܗܘܢܝܗܝܢ ܕܡܫܠܢ ܗܘܠ ܕܒܢܝܢ ܠܟܒܪܐ
ܩܐ ܫܒܩܝܢ ܣܠܝܩܬܐ ܕܘܟ ܕܘܟܝܢ ܟܒܪܐ.
ܡܢ ܙܒܢܐ ܕܥܠܡܐ ܘܗܠ.

ܐܢܬ ܗܘܐ ܩܘܠܢ ܕܚܘܪ ܟܠ ܩܕܡܝܢܝܢ:
ܠܐܢܫ ܕܐܢܫ ܡܘܩܪܐ ܠܗ ܠܒܢܝܢ ܕܟܬܒܝܢ:
ܠܒܢܝܢ ܕܪܝܐ ܦܠܚܐ ܠܗ ܚܘܪܢܝܢ ܕܫܡܫܝܢ:
ܠܗܘ ܩܘܠܢ ܩܕܡܝܐ ܗܘܠ ܡܘܬܐ ܕܟܠܝܢܝܢ.
ܡܢ ܙܒܢܐ ܕܥܠܡܐ. ܘܗܠ.

ܕܡܫܡܫܠ

ܬܫܒܚܬܐ

ܐ

ܐܬܐ ܘܐܢܐ ܕܟܠ ܗܘܠܕܢܐ ܦܫܠܢ ܕܟܝܐ ܡܫܝܚܐ ܚܕܐ ܟܢܐ:
ܘܦܪܝܫܐ ܦܪܝܫܐ ܕܦܘܠ ܕܡܢܐ ܕܟܠܗ ܕܐܢܫܐ ܕܝܟܢܐ:
ܡܫܝܚܐ ܚܕ ܢܘܗܪܐ ܡܢ ܕܐܬܦܠܓܐ ܦܠܚܐ ܠܗܝܟܠܐ ܕܠܒܘܬܐ ܘܩܢܐ
ܚܢܢ ܕܟܝܐ ܡܘܩܪܐ ܕܡܘܩܪܐ ܡܫܝܚܐ ܠܟܠܗܘܢ ܗܘܠ ܥܠܡܐ.

ܒ

ܐܬܐ ܘܐܢܐ ܕܝܫܟܢ ܚܢܢ ܠܡܕܒܪܢܐ ܠܗܘܢ ܕܥܒܕܘܬܐ:
ܦܫܠܢ ܘܠܝܬܐ ܝܢ ܡܩܠܠܬܐ ܚܢ ܙܐ ܕܝܠܗ ܚܢ ܡܟܠܐ ܢܛܠܬܐ:
ܫܡܝܐ ܗܘܠܢ ܚܢ ܗܕܘܝܐ ܝܬܝܪܐ ܗܘܠܢ ܚܢ ܡܫܘܘܝܐ:
ܕܟܝܐ ܕܡܠܟܐ ܩܕܡܝܢ ܘܩܡܝܢ ܕܐܢܐ ܐܘܠ ܕܐܡܝܢ ܠܥܘܡܪܐ.

ܓ

ܐܬܐ ܘܐܢܐ ܟܠܗܝܢ ܗܕܝܢ ܟܐ ܕܝܠܘܬܐ ܘܟܐ ܕܩܘܕܫܐ:
ܐܢܬ ܝܗܘܐ ܗܡܢ ܕܒܘܕܝܐ ܕܟܐ ܡܫܝܚܘܬܐ ܦܫܠܢ ܕܒܝܬܐ:
ܡܫܝܚܐ ܩܕܡ ܦܠܘܓܐ ܦܝܫܐ ܦܫܝܛܐ ܡܫܒ ܐܝܟܢܐ ܟܐ ܕܟܢܫܐ:
ܕܠ ܫܒ ܕܝܠܝܕܐ ܠܗ ܚܕܐ ܟܠܗܬܐ ܟܐ ܡܫܡܠܝܬܐ ܕܟܝܙܐ ܘܚܝܝܬܐ.

ܕ

ܐܬܐ ܘܐܢܐ ܕܠܝܬ ܠܒܢܝܐ ܠܝܘܡܐ ܕܡܫܠܡ ܕܡܕܢܚܐ:
ܘܫܠܡ ܕܝܠܗܘܬܐ ܡܫܡܫܢܘܬܐ ܡܫܡܠܝܐ ܕܝܐ ܦܡܐ ܚܕܐ:
ܩܕܡܝܢ ܘܩܡܝܢ ܟܠܗ ܝܘܡ ܝܗܒ ܕܒܠܘܕܢ ܕܫܡܝܐ:
ܕܡܫܝܚܐ ܠܝܢܐ ܘܗܘܦܟ ܗܠܝܩܐ ܫܒ ܚܠܝܐ ܝܘܡܐ ܠܥܘܡܪܐ ܘܦܘܡܐ.
ܕܡܫܡܠܡ ܐܝܟܢ

ܡܝܬܪܬܐ

ܐܝܟ ܚܕ ܥܢܢܐ ܕܒܫܡܝܐ ܕܢܚܐ:
ܥܠ ܕܢܚܐ ܐܝܟܢܐ ܫܡܫܐ ܠܢܗܪܐ:
ܟܘܠ ܟܠ ܚܕ ܐܢܫܐ ܚܕ ܚܒܪܐ ܟܐܢܐ
ܐܗܐ ܗܘܐ ܫܡܫܐ ܕܡܕܝܢܬܐ ܦܝܬܘܬܐ.
ܫܘܪ ܩܝܡܠ ܗܘܐ ܡܢܟܠܒܝ:
ܩܪܩܠ ܗܘܐ ܗܘ ܠܢܘܪܒܝ:
ܐܟܫܘܬܐ ܕܟܢܐ ܕܡܕܝܢܬܐ ܦܝܬܘܬܐ.

ܫܠܡܘܗ ܒܐ ܐܡܬܐ ܡܐܠܘ ܒܠܒܝ ܟܢܐ:
ܕܗܘܝܐ ܦܣܩܘܬܐ ܠܘ ܢܩܘܫܝܬܐ
ܐܝܟ ܫܠܡܘܗ ܒܠܒܬܐ ܘܚܕ ܩܪܒܐ ܒܠܒܬܐ:
ܘܠܐ ܚܕܐ ܡܢܝܚܘܬܐ ܡܢ ܢܩܠܐ ܡܫܝܚܘܬܐ.

ܐܝܟܢ ܕܢܗܪܐ ܙܩܝܪܐ ܡܫܘܢܝܐ:
ܡܕܝܢܐ ܕܢܦܫ ܒܠܒܗ ܐܘܦ ܟܢܘܪܐ ܘܟܢܪܐ:
ܦܫܠܘܢ ܠܘܠܒܝܐ ܘܠܝܒܐ ܘܡܘܣܩܐ:
ܟܠܝܬܗܝ ܗܘܟܐ ܕܡܕܝܢܬܐ ܦܝܬܘܬܐ.

ܐܝܟ ܗܘܢ ܚܕ ܡܠܟܐ ܠܐ ܗܘܝܐ ܕܢܚܠܐ:
ܕܡܟܝܢܐ ܕܢܦܝܫܐ ܐܝܟ ܡܘܡܝܢ ܕܟܠܐ:
ܕܡܢܝܢܘܬܗܝ ܟܠ ܒܠܦܐ ܫܦܝܪܡܠ ܕܟܠܐ:
ܠܢܘܪܐ ܕܕܝܢ ܢܐܡܘܡܝܢ ܟܢܐ.

ܡܢܐܝܢ ܚܕܐ ܡܘܦܬܐ ܠܗ ܕܡܕܘܡ ܕܠܢܘܪܐ:
ܟܝ ܢܕܠܘܗ ܕܦܘܠܬ ܒܝܬ ܦܠܚܘܬܐ:
ܕܢܘܠܝ ܦܘܩܕܢܘܬܐ ܕܢܡܠܟܘܬܝ ܢܢܐ:
ܐܗܐ ܗܠܘ ܟܢܐ ܕܡܕܝܢܬܐ ܦܝܬܘܬܐ.

ܟܝܠܟܝܢ ܡܢܘܗܝ ܕܚܕܝܐ ܚܐ ܦܪܚܬܐ:
ܕܡܠܝ ܠܗ ܟܠܘܬܐ ܕܟܕܐ ܢܒܘܥܬܐ:
ܦܪܝܕ ܡܢ ܚܝܘܗ ܡܘܝܕ ܕܦܪܘܫܬܐ:
ܕܫܪܟܐ ܠܫܘܝܚܘܬܗ ܕܡܕܝܢܬܐ ܦܝܬܘܬܐ.

ܟܟܐ ܐܪܡܝܐ

ܘܣܝܬܝ

ܚܕܐ ܟܬܒ ܕܗܘܝ ܐܝܟܘܬܐ ܡܕܝܢܬܐ ܕܠܒܝ:
ܕܦܠܢܝ ܩܕܡ ܫܠܠܐ ܘܠܝܐ ܕܢܚܡܢܝ:
ܢܘܡܪܘܢ ܚܡܝܢܐ ܘܦܘܠܚܢܝ ܕܘܡܝܐ:
ܘܗܐ ܟܝܘܬ ܟܠܘ ܕܫܢܐ ܘܕܡܢܝܬܐ ܠܢܗܪܐ
ܘܡܢܕܢܐ ܠܕܘܚܝ ܚܕ ܕܚܕ ܝܠܕܕܐ.
ܒܝܢܬܐ ܠܢܝܩܘܬܐ ܦܣܝܩܘܬܐ ܠܡܝܟܪܐ:
ܠܢܢܐ ܚܘܪܐ ܚܕܐ ܕܠܘܕܘܬܐ ܟܠܡܬܐ.
ܕܢܘܪܐ ܟܠܟܐ ܝܠܐ ܘܟܟܒܐ ܚܟܝܡܐ:
ܕܟܗ ܡܠܟܘܬܝ ܕܢܚܡܢܝ ܚܡܝܠܬܐ:
ܐܝܟܝ ܐܗܐ ܡܕܝܢܬܐ ܕܢܘܟܪܝ ܝܠܗ ܦܝܚܬܐ:
ܦܝܬܘܬ ܐܫܟܝܬܐ ܕܠܒܝ ܘܡܚܝܦܘܪܘܗ ܗܠܐ:
ܡܒܝܢܬܐ ܡܘܟܫܐ ܟܡܝܚ ܕܐܬܐ ܝܠܐ ܩܠܐ:
ܐܘܗ ܠܟܘܪ ܠܕܐܗܐ ܡܕܝܢܬܐ ܚܠܝܬܐ ܘܐܫܟܝܬܐ:
ܡܩܕܟ ܒܝ ܢܦܠܗ
ܐܘܦ ܠܕܐܗܐ ܠܒܝ ܢܕܕܢܐ ܠܕܥܬܘܗ ܕܩܠܠܗ.

ܟܟܐ ܐܪܡܝܐ

ܦܠܚܐ

ܐ

ܐܝܟܢ ܕܦܠܚܐ ܕܚܝܫܐ ܕܪܝܕ ܠܓܢܬܐ ܒܟܠ ܕܡܟܐ:
ܕܙܕܝܩ ܕܦܝܫ ܡܕܝܢܬܐ ܕܓܢܬܐ: ܡܐܢܝ ܗܘ ܓܠܠܬܐ ܕܦܠܚܐ:
ܫܩܠܐ ܠܝܗܘܢ ܕܟܠܐ ܕܝܕܥܬܐ ܟܠܝܐ ܐܝܟ ܕܝܘܡܬܐ:
ܓܒܘܪܐ ܠܐܘܪܚܐ ܕܒܪܘܝܐ ܕܓܢܬܐ ܒܟܠ ܓܢܝܬܐ ܕܝܡܡܬܐ:
ܒܫܘܩܐ ܡܢ ܡܕܝܢܐ ܠܟܢܫܐ ܠܝܘܡ ܫܒܬܐ ܘܡܕܒܪܐ:
ܡܢ ܕܪܝܫ ܕܟܠܟܠܐ ܓܢܝ ܠܐܘܪܚܐ ܠܐܘܠܐ ܘܫܢܝ ܘܠܘܝܐ ܒܟܝܬܐ:
ܕܢܣܡܘܬܐ ܠܗܦܘܟܐ ܕܫܦܝܪܬܐ ܕܝܘܪܐ ܓܡܝܪܘ ܐܝܟ ܗܝܬܐ:
ܡܢ ܡܕܝܢܝ ܠܫܘܝܐ ܕܡܕܒܪܢܘܬܐ ܗܟܠ ܡܠܝܐ ܓܫܘܪܐ.

ܒ

ܘܡܕܢܚܐ ܝܠܗ ܗܘ ܐܢܫܐ ܕܒܠܒܒܗܘܢ ܗܘܐ ܕܝܬܠܐ ܡܫܡܪܢܐ:
ܓܠܘܒܢܬܐ ܕܐܝܟܘܬܗ ܐܘܦ ܠܦܠܓܐ ܕܓܠܒܗܘܢ ܡܢ ܗܘܐ ܡܫܡܪܢܝܬܐ
ܕܟܠܗܘܢ ܓܠܝܫܘܬܗܘܢ ܕܓܢܬܐ ܕܕܟܢܐ ܕܝܫܡܬܐ ܐܝܟ ܕܡܢܬܐ:
ܐܝܢܐ ܠܟܢܫܐ ܢܟܠܘܬܐ ܚܕܐ ܕܝܢܬܐ ܕܥܠ ܟܠܝܡ ܦܬܐ:
ܦܠܚܐ ܠܡܘܫܝܐ ܕܓܢܬܗ ܐܝܟܐ ܢܓܘܪܐ ܕܝܫܡܘܬܐ ܕܡܓܠܓܠܐ.
ܡܢ ܢܓܘܪܐ ܡܝܬܐ ܡܫܦܪܬܐ: ܡܝܬܪܐ ܘܥܘܪܐ ܘܡܫܡܘܕܝܬܐ ܕܦܘܫܐ:
ܚܕܐ ܝܠܗ ܢܦܩܐ ܕܐܝܬܝܬܐ ܘܕܟܝܬܐ ܘܕܟܠ ܦܪܘܬܐ ܕܝܗܒܐ:
ܠܢܝܚܐ ܘܟܠܝܘܬܐ ܠܦܠܚܐ ܘܡܫܡܘܕܐ ܗܠܝܢ ܕܡܕܝܢܝ ܕܡܕܒܪܐ.

ܟܢܘܢܫܠܘܡ

ܫܠܡ

ܡܘܕܥܢܘܬܐ

ܡܡܠܠܐ	ܦܐܬܐ
ܟܘܢܫܐ	
ܓܠܠܐ ܕܒܘܢܝܐ	3
ܝܐ ܐܠܗܐ ܫܡܥܝܢ ܩܠܝ	4
ܓܠܝܬܐ ܕܐܬܘܪ	5
ܐܪܥܐ ܕܐܒܗܬܢ	5
ܡܕܢܚܐ ܠܘܪܐ	6
ܐܬܘܪܝܐ ܚܩܝܩܐ	7
ܕܟܕܪ ܩܐܡ ܕܟܬܝܒ	8
ܬܠܬܠܟܪ	9
ܚܘܝܕܐ	10
ܐܫܬܡܐ	11
ܡܪܝܬܐ ܐܘܡܬܢܝܬܐ	12
ܚܠܡܐ	14
ܟܐ ܕܝܪܝ ܠܘܬܝ	15
ܚܪܒܘ	15
ܗܝܡܢܘܬܐ ܕܐܒܗܬܝ	16
ܟܠܟܠܬܐ	17
ܫܩܘܠ ܚܝܝ	18
ܡܝܪܬ ܘܚܝܘܬܐ	19
ܕܓܠܝܫܐ ܕܚܝܝ	20
ܟܠܝܡܘܢ ܓܡ ܟܫܠܝܘܬܐ	21

ܡܡܠܠܐ	ܦܐܬܐ
ܟܝܒܐ ܕܐܕܡܬܐ	22
ܠܘ ܡܕܢܚܐ	23
ܕܐܪܐ	26
ܐܘܪܡܝ ܐܘܪܡܝ	27
ܟܘܕܪܐ ܓܫܝܐ	28
ܡܚܝ	29
ܟܠܘܝܬܐ ܕܝܘܡܝ	30
ܫܘܫܓܐ ܕܐܘܡܬܐ	31
ܐܘܡܬܝ	32
ܡܪܩ ܪܫܝܢ	32
ܐܡܓܝ ܐܘܡܬܢܝܐ	33
ܐܓܠܠܐ	34
ܓܘܢܚܐ ܟܘܟܒܐ	35
ܐܘܠܝܬܐ ܕܐܬܘܪ	36
ܡܝܪܬ ܕܫܡܬܐ	38
ܐܬܘܪ ܒܘܕܟܝ	38
ܠܐܘܕܟܝ ܚܬܝ	39
ܢܫܪܐ ܕܐܬܘܪ	40
ܠܐ ܟܕܝ ܝܡܝ	41
ܫܟܠܐ	42

ܦܘܕܝܒܫ

ܦܣܐ ܬܪܝܢܝܐ

47	ܠܡܠܝܐܝܠ	43	ܡܫܒܚܐ
51	ܐܒܠܐ ܒܐܬܘܪ	44	ܠܚܡܐ
54	ܦܠܘܣ ܐܠܝܐ	45	ܐܘܪܡܝ
55	ܠܘܢܝܐ ܒܫܡܝܠ	46	ܐܬܘܪܝܐ ܡܠܟܐ ܕܠܡܝ

ܦܣܐ ܬܠܝܬܝܐ

64	ܡܘܙܐ	60	ܝܘܡܐ ܩܕܡܝܐ
65	ܟܡܒܠ	61	ܝܡܡܬܐ
66	ܡܝܟܬܒܘ	62	ܦܩܘܝܬܐ ܕܐܘܪܫܠ
67	ܥܒܝ	63	ܩܠܡܬܐ

Joseph George